



CÂMARA MUNICIPAL DE DORESÓPOLIS

ESTADO DE MINAS GERAIS

CNPJ: 05.608.436/0001-81

E-mail: camara@camaradoresopolis.mg.gov.br

Rua Farnésio Paim Pamplona, 61 – Centro – CEP 37926-000 –

Fone/Fax: (0xx37) 3355-1278

Adm.: 2021/2024



PROCESSO ADMINISTRATIVO

Nº 019/2022

Modalidade: CONTRATAÇÃO
DIRETA

OBJETO: CONTRATAÇÃO DE PROFISSIONAL OU EMPRESA NO RAMO DE ENGENHARIA CIVIL PARA ELABORAÇÃO DE PROJETO DE REFORMA E AMPLIAÇÃO DA SEDE DO PODER LEGISLATIVO PARA ATENDER AS NECESSIDADES DA CAMARA MUNICIPAL DE DORESÓPOLIS-MG.



CÂMARA MUNICIPAL DE DORESÓPOLIS
ESTADO DE MINAS GERAIS
CNPJ: 05.608.436/0001-81

E-mail: camara@camaradoresopolis.mg.gov.br

Rua Farnésio Paim Pamplona, 61 – Centro – CEP 37926-000 –

Fone/Fax: (0xx37) 3355-1278

Adm.: 2021/2024



Imo Sr.

Alessandro Moreira Simões

Presidente da Câmara Municipal de Doresópolis

Pela Presente venho, respeitosamente, solicitar deferimento para, de acordo com a legislação vigente, abertura de procedimento, para **“Contratação de profissional ou empresa no ramo de Engenharia Civil para elaboração de projeto de reforma e ampliação da sede do Poder Legislativo, para atender as necessidades da Câmara Municipal de Doresópolis”**, que no qual fera benefícios relacionados à segurança e celeridade operacional, além da redução de custos, principalmente relativos a deslocamentos e autenticações.

Atenciosamente,

Doresópolis/ MG, 18 de Julho de 2022

Alice Mara Fernandes Simões

Setor de Compras

 **LAIRA DIAS**
Engenheira Civil

Rua Joaquim Esteves de Oliveira, N. 510 – Jardim São Lucas II – Alfenas/ MG



ORÇAMENTO

CÂMARA MUNICIPAL DE DORESÓPOLIS

CNPJ: 05.608.436/0001-81

END: RUA FARNEZIO PAIM PAMPLONA, 61

CEP: 37926-000

MUNICÍPIO: DORESÓPOLIS

ESPECIFICAÇÃO: Elaboração de projetos de reforma e ampliação da sede do Poder Legislativo de Doresópolis, compreendendo, planta, planilha e custos, cronograma físico financeiro e memorial descritivo, conforme planilha descritiva dos itens, anexa.

O valor para a prestação de serviços é de R\$ 6.000,00

Alfenas, 19 de julho de 2022



Laira Claudina Dias Bueno

CPF: 105.331.196-69

CREA: 208.355/d



MINISTÉRIO DA FAZENDA
Secretaria da Receita Federal do Brasil
Procuradoria-Geral da Fazenda Nacional



CERTIDÃO NEGATIVA DE DÉBITOS RELATIVOS AOS TRIBUTOS FEDERAIS E À DÍVIDA ATIVA DA UNIÃO

Nome: LAIRA CLAUDINA DIAS BUENO
CPF: 105.331.196-69

Ressalvado o direito de a Fazenda Nacional cobrar e inscrever quaisquer dívidas de responsabilidade do sujeito passivo acima identificado que vierem a ser apuradas, é certificado que não constam pendências em seu nome, relativas a créditos tributários administrados pela Secretaria da Receita Federal do Brasil (RFB) e a inscrições em Dívida Ativa da União (DAU) junto à Procuradoria-Geral da Fazenda Nacional (PGFN).

Esta certidão se refere à situação do sujeito passivo no âmbito da RFB e da PGFN e abrange inclusive as contribuições sociais previstas nas alíneas 'a' a 'd' do parágrafo único do art. 11 da Lei nº 8.212, de 24 de julho de 1991.

A aceitação desta certidão está condicionada à verificação de sua autenticidade na Internet, nos endereços <<http://rfb.gov.br>> ou <<http://www.pgfn.gov.br>>.

Certidão emitida gratuitamente com base na Portaria Conjunta RFB/PGFN nº 1.751, de 2/10/2014.
Emitida às 11:22:57 do dia 03/08/2022 <hora e data de Brasília>.

Válida até 30/01/2023.

Código de controle da certidão: **E410.1393.807A.FC91**

Qualquer rasura ou emenda invalidará este documento.

SECRETARIA DE ESTADO DE FAZENDA DE MINAS GERAIS

CERTIDÃO DE DÉBITOS TRIBUTÁRIOS
Negativa

 CERTIDÃO EMITIDA EM:
 03/08/2022

 CERTIDÃO VALIDA ATÉ:
 01/11/2022

NOME: LAIRA CLAUDINA DIAS BUENO

CNPJ/CPF: 105.331.196-69

LOGRADOURO: RUA JOAQUIM ESTEVES DE OLIVEIRA

NÚMERO: 510

COMPLEMENTO:

BAIRRO: JARDIM SAO LUCAS

CEP: 37131506

DISTRITO/POVOADO:

MUNICÍPIO: ALFENAS

UF: MG

Ressalvado o direito de a Fazenda Pública Estadual cobrar e inscrever quaisquer dívidas de responsabilidade do sujeito passivo acima identificado que vierem a ser apuradas, é certificado que:

1. Não constam débitos relativos a tributos administrados pela Fazenda Pública Estadual e/ou Advocacia Geral do Estado;

2. No caso de utilização para lavratura de escritura pública ou registro de formal de partilha, de carta de adjudicação expedida em autos de inventário ou de arrolamento, de sentença em ação de separação judicial, divórcio, ou de partilha de bens na união estável e de escritura pública de doação de bens imóveis, esta certidão somente terá validade se acompanhada da Certidão de Pagamento / Desoneração do ITCD, prevista no artigo 39 do Decreto 43.981/2005.

Certidão válida para todos os estabelecimentos da empresa, alcançando débitos tributários do sujeito passivo em Fase Administrativa ou inscritos em Dívida Ativa.

IDENTIFICAÇÃO

NÚMERO DO PTA

DESCRIÇÃO

A autenticidade desta certidão deverá ser confirmada através de aplicativo disponibilizado pela Secretaria de Estado de Fazenda de Minas Gerais, na internet: <http://www.fazenda.mg.gov.br>
 => Empresas => Certificação da Autenticidade de Documentos.

CÓDIGO DE CONTROLE DE CERTIDÃO: 2022000565110591



PODER JUDICIÁRIO
JUSTIÇA DO TRABALHO



CERTIDÃO NEGATIVA DE DÉBITOS TRABALHISTAS

Nome: LAIRA CLAUDINA DIAS BUENO

CPF: 105.331.196-69

Certidão n°: 24612538/2022

Expedição: 03/08/2022, às 11:25:15

Validade: 30/01/2023 - 180 (cento e oitenta) dias, contados da data de sua expedição.

Certifica-se que LAIRA CLAUDINA DIAS BUENO, inscrito(a) no CPF sob o n° 105.331.196-69, **NÃO CONSTA** como inadimplente no Banco Nacional de Devedores Trabalhistas.

Certidão emitida com base nos arts. 642-A e 883-A da Consolidação das Leis do Trabalho, acrescentados pelas Leis ns.º 12.440/2011 e 13.467/2017, e no Ato 01/2022 da CGJT, de 21 de janeiro de 2022. Os dados constantes desta Certidão são de responsabilidade dos Tribunais do Trabalho.

No caso de pessoa jurídica, a Certidão atesta a empresa em relação a todos os seus estabelecimentos, agências ou filiais.

A aceitação desta certidão condiciona-se à verificação de sua autenticidade no portal do Tribunal Superior do Trabalho na Internet (<http://www.tst.jus.br>).

Certidão emitida gratuitamente.

INFORMAÇÃO IMPORTANTE

Do Banco Nacional de Devedores Trabalhistas constam os dados necessários à identificação das pessoas naturais e jurídicas inadimplentes perante a Justiça do Trabalho quanto às obrigações estabelecidas em sentença condenatória transitada em julgado ou em acordos judiciais trabalhistas, inclusive no concernente aos recolhimentos previdenciários, a honorários, a custas, a emolumentos ou a recolhimentos determinados em lei; ou decorrentes de execução de acordos firmados perante o Ministério Público do Trabalho, Comissão de Conciliação Prévia ou demais títulos que, por disposição legal, contiver força executiva.



República Federativa do Brasil
 Serviço Público Federal
 Conselho Federal de Engenharia e Agronomia
 Conselho Regional de Engenharia e Agronomia
 Carteira de Identidade Profissional

CREA-MG
 Registro Crea Nº
 0400000208355

CONFEA
 Conselho Federal de Engenharia e Agronomia

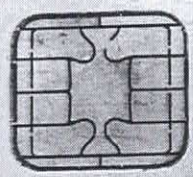

Nome
LAIRA CLAUDINA DIAS BUENO

Data do Registro no CREA-MG
12/09/2016



Título Profissional
ENGENHEIRA CIVIL

Registro Nacional
 14157657745
 Data de Emissão
 17/09/2018

[Signature]

Presidente do Confea

[Signature]

Presidente do CREA-MG

Vale como Documento de Identidade em todo o território nacional e tem Fé Pública, conforme o § 2º do art. 56 da lei nº 5.194 de 24/12/66 e Lei nº 6206 de 07/05/75



República Federativa do Brasil
Serviço Público Federal
Conselho Federal de Engenharia e Agronomia
Conselho Regional de Engenharia e Agronomia
Carteira de Identidade Profissional

Crea de Registro

CREA-MG



CONFEA
Conselho Federal de Engenharia e Agronomia
CREA
Conselho Regional de Engenharia e Agronomia

Nome
LAIRA CLAUDINA DIAS BUENO

Filiação
MARIA DE LOURDES DIAS BUENO
VITOR PEDRO BUENO

Nascimento CPF Doc. de Identidade
30/12/1990 105.331.196-69 MG-17.089.877 PCMG

Naturalidade
PASSOS

Tipo Sang. **Título de Eleitor**
192095840264

Nacionalidade
BRASIL

PIS/PASEP

Laira Claudina Dias Bueno
Assinatura do Profissional

REG. Nº 17.089.877 - CREA - MG
Câmara Municipal de Dorcasópolis - Minas Gerais



REPUBLICA FEDERATIVA DO BRASIL

ESTADO DE MINAS GERAIS
POLÍCIA CIVIL DO ESTADO DE MINAS GERAIS
INSTITUTO DE IDENTIFICAÇÃO



POLEGAR DIREITO



Saira Claudina Dias Bueno

ASSINATURA DO TITULAR

CARTEIRA DE IDENTIDADE



VALIDA EM TODO O TERRITORIO NACIONAL

REGISTRO
GERAL

MG-17.089.877

DATA DE
EXPEDIÇÃO

23/08/2007

NOME

LAIRA CLAUDINA DIAS BUENO

FILIAÇÃO

VITOR PEDRO BUENO

MARIA DE LOURDES DIAS BUENO

NATURALIDADE

PASSOS-MG

DATA DE NASCIMENTO

30/12/1990

DOC. ORIGEM NASC. LV-32A FL-80

ILICINEA-MG

CPF

ELI-1233

Nilma Reis Santos
NILMA REIS SANTOS
ASSINATURA DO DIRETOR

1 VIA

LEI N°7 116 DE 29/08/83



CÂMARA MUNICIPAL DE DORESÓPOLIS
ESTADO DE MINAS GERAIS
CNPJ: 05.608.436/0001-81



Rua Farnézio Paim Pamplona, 61 – CEP 37926-000 – Fone/Fax: (0xx37) 3355-1278

Adm.: 2021/2024

OBS: Prezados, a empresa que esteja interessada a fornecer quaisquer tipos de materiais ou prestar algum serviço a este órgão, será necessária já para análises tais documentos:

1. Certidão de débitos Relativos a Créditos Tributários Federais e a Dívida Ativa da União;
2. Certificado de regularidade do FGTS;
3. Certidão Negativa de Débito Estadual;
4. Certidão Negativa de Débitos Trabalhistas;
5. Cartão CNPJ

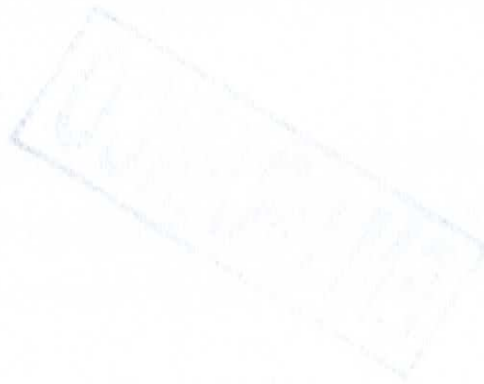

UF: MG
Município: DORESOPOLIS
Entidade: CAMARA MUNICIPAL



Folha: 1

PEDIDO DE COMPRAS MATERIAIS / SERVIÇOS
ESPELHO DA COTAÇÃO

Número da Cotação: 000019 - 2022 Elaborada por: alice

Data: 11/07/2022 Tipo de Apuração: Menor Preço - Item

Objeto: 043 - PRESTAÇÃO DE SERVIÇOS

Nro.Item	Cód.Produto / Descrição	Unid.Medida	Qtd.Produto	Vir.Unitário	Vir.Total
00001	000728 - Elaboração de projeto de reforma e ampliação da sede do Poder Legislativo de Doresópolis, compreendendo, planta, planilha e custos, cronograma físico financeiro e memorial descritivo, conforme planilha descritiva dos itens, anexa	Consu SERV	1		

Marca: _____
Especificação: Elaboração de projeto de reforma e ampliação da sede do Poder Legislativo de Doresópolis, compreendendo, planta, planilha e custos, cronograma físico financeiro e memorial descritivo, conforme planilha descritiva dos itens, anexa

Vir.Total Geral

Observações: Contratação de profissional ou empresa do ramo de engenharia civil, para elaboração de projeto de reforma e ampliação da sede do Poder Legislativo de Doresópolis, compreendendo, planta, planilha e custos, cronograma físico financeiro e memorial descritivo, conforme planilha descritiva dos itens, anexa

O FORNECEDOR DEVERÁ EXAMINAR DEVIDAMENTE AS DISPOSIÇÕES CONTIDAS NA PRESENTE COTAÇÃO, POIS, A APRESENTAÇÃO SUBENTENDE O CONHECIMENTO INTEGRAL, BEM COMO A ACEITAÇÃO INCONDICIONAL DA MESMA.

ATENCIOSAMENTE
DEPARTAMENTO DE COMPRAS
TEL.: 3733551278 FAX:
camara.doresopolis@yahoo.com.br

ORÇAMENTO

Prezados Senhores,

Para a prestação de serviços, elaboração de projeto de reforma e ampliação da sede do Poder Legislativo de Doresópolis, compreendendo planta, planilha e custos, cronograma físico e financeiro e memorial descritivo, conforme planilha descritiva dos itens, anexa, a empresa (Rampante Engenharia), CNPJ 39.566.863/0001-66, localizada a Rua Dom Pedro II, 832 – centro, signatária dessa proposta, apresenta-se como licitante a assumir o contrato respectivo, em estrita conformidade com os documentos pertinentes.

Valor da proposta é de R\$ 7.800,00 (Sete mil e oitocentos reais).

Doresópolis, 23 de Julho de 2022.



Mary Karla Caetano
Engenheira Civil
CREA/MG 198.304/D



Voltar

Imprimir

CAIXA
CAIXA ECONÔMICA FEDERAL**Certificado de Regularidade
do FGTS - CRF**

Inscrição: 39.566.863/0001-66
Razão Social: MARY KARLA CAETANO 11004579683
Endereço: RUA DOM PEDRO II 832 / CENTRO / PIUMHI / MG / 37925-000

A Caixa Econômica Federal, no uso da atribuição que lhe confere o Art. 7, da Lei 8.036, de 11 de maio de 1990, certifica que, nesta data, a empresa acima identificada encontra-se em situação regular perante o Fundo de Garantia do Tempo de Serviço - FGTS.

O presente Certificado não servirá de prova contra cobrança de quaisquer débitos referentes a contribuições e/ou encargos devidos, decorrentes das obrigações com o FGTS.

Validade: 02/08/2022 a 31/08/2022

Certificação Número: 2022080202560653504653

Informação obtida em 02/08/2022 15:36:14

A utilização deste Certificado para os fins previstos em Lei esta condicionada a verificação de autenticidade no site da Caixa:
www.caixa.gov.br



SECRETARIA DE ESTADO DE FAZENDA DE MINAS GERAIS



CERTIDÃO DE DÉBITOS TRIBUTÁRIOS

Negativa

CERTIDÃO EMITIDA EM:
02/08/2022

CERTIDÃO VALIDA ATÉ:
31/10/2022

NOME: MARY KARLA CAETANO 11004579683

CNPJ/CPF: 39.566.863/0001-66

LOGRADOURO: RUA DOM PEDRO II

NÚMERO: 832

COMPLEMENTO:

BAIRRO: CENTRO

CEP: 37925000

DISTRITO/POVOADO:

MUNICÍPIO: PIUMHI

UF: MG

Ressalvado o direito de a Fazenda Pública Estadual cobrar e inscrever quaisquer dívidas de responsabilidade do sujeito passivo acima identificado que vierem a ser apuradas, é certificado que:

1. Não constam débitos relativos a tributos administrados pela Fazenda Pública Estadual e/ou Advocacia Geral do Estado;

2. No caso de utilização para lavratura de escritura pública ou registro de formal de partilha, de carta de adjudicação expedida em autos de inventário ou de arrolamento, de sentença em ação de separação judicial, divórcio, ou de partilha de bens na união estável e de escritura pública de doação de bens imóveis, esta certidão somente terá validade se acompanhada da Certidão de Pagamento / Desoneração do ITCD, prevista no artigo 39 do Decreto 43.981/2005.

Certidão válida para todos os estabelecimentos da empresa, alcançando débitos tributários do sujeito passivo em Fase Administrativa ou inscritos em Dívida Ativa.

IDENTIFICAÇÃO

NÚMERO DO PTA

DESCRIÇÃO

**A autenticidade desta certidão deverá ser confirmada através de aplicativo disponibilizado pela Secretaria de Estado de Fazenda de Minas Gerais, na internet: <http://www.fazenda.mg.gov.br>
=> Empresas => Certificação da Autenticidade de Documentos.**

CÓDIGO DE CONTROLE DE CERTIDÃO: 2022000564877626



PODER JUDICIÁRIO
JUSTIÇA DO TRABALHO

CERTIDÃO NEGATIVA DE DÉBITOS TRABALHISTAS

Nome: MARY KARLA CAETANO 11004579683 (MATRIZ E FILIAIS)
CNPJ: 39.566.863/0001-66
Certidão n°: 24509180/2022
Expedição: 02/08/2022, às 15:33:37
Validade: 29/01/2023 - 180 (cento e oitenta) dias, contados da data de sua expedição.

Certifica-se que MARY KARLA CAETANO 11004579683 (MATRIZ E FILIAIS), inscrito(a) no CNPJ sob o n° 39.566.863/0001-66, NÃO CONSTA como inadimplente no Banco Nacional de Devedores Trabalhistas. Certidão emitida com base nos arts. 642-A e 883-A da Consolidação das Leis do Trabalho, acrescentados pelas Leis ns.º 12.440/2011 e 13.467/2017, e no Ato 01/2022 da CGJT, de 21 de janeiro de 2022. Os dados constantes desta Certidão são de responsabilidade dos Tribunais do Trabalho.

No caso de pessoa jurídica, a Certidão atesta a empresa em relação a todos os seus estabelecimentos, agências ou filiais. A aceitação desta certidão condiciona-se à verificação de sua autenticidade no portal do Tribunal Superior do Trabalho na Internet (<http://www.tst.jus.br>). Certidão emitida gratuitamente.

INFORMAÇÃO IMPORTANTE

Do Banco Nacional de Devedores Trabalhistas constam os dados necessários à identificação das pessoas naturais e jurídicas inadimplentes perante a Justiça do Trabalho quanto às obrigações estabelecidas em sentença condenatória transitada em julgado ou em acordos judiciais trabalhistas, inclusive no concernente aos recolhimentos previdenciários, a honorários, a custas, a emolumentos ou a recolhimentos determinados em lei; ou decorrentes de execução de acordos firmados perante o Ministério Público do Trabalho, Comissão de Conciliação Prévia ou demais títulos que, por disposição legal, contiver força executiva.



REPÚBLICA FEDERATIVA DO BRASIL
CADASTRO NACIONAL DA PESSOA JURÍDICA

NÚMERO DE INSCRIÇÃO 39.566.863/0001-66 MATRIZ	COMPROVANTE DE INSCRIÇÃO E DE SITUAÇÃO CADASTRAL	DATA DE ABERTURA 26/10/2020
--	---	---------------------------------------

NOME EMPRESARIAL
MARY KARLA CAETANO 11004579683

TÍTULO DO ESTABELECIMENTO (NOME DE FANTASIA) RAMPANTE ENGENHARIA	PORTE ME
--	--------------------

CÓDIGO E DESCRIÇÃO DA ATIVIDADE ECONÔMICA PRINCIPAL
71.12-0-00 - Serviços de engenharia

CÓDIGO E DESCRIÇÃO DAS ATIVIDADES ECONÔMICAS SECUNDÁRIAS

- 41.20-4-00 - Construção de edifícios**
- 42.11-1-01 - Construção de rodovias e ferrovias**
- 42.13-8-00 - Obras de urbanização - ruas, praças e calçadas**
- 42.21-9-01 - Construção de barragens e represas para geração de energia elétrica**
- 42.21-9-02 - Construção de estações e redes de distribuição de energia elétrica**
- 42.22-7-01 - Construção de redes de abastecimento de água, coleta de esgoto e construções correlatas, exceto obras de irrigação**
- 42.92-8-01 - Montagem de estruturas metálicas**
- 43.99-1-01 - Administração de obras**
- 71.11-1-00 - Serviços de arquitetura**
- 71.19-7-03 - Serviços de desenho técnico relacionados à arquitetura e engenharia**

CÓDIGO E DESCRIÇÃO DA NATUREZA JURÍDICA
213-5 - Empresário (Individual)

LOGRADOURO R DOM PEDRO II	NÚMERO 832	COMPLEMENTO *****
-------------------------------------	----------------------	-----------------------------

CEP 37.925-000	BAIRRO/DISTRITO CENTRO	MUNICÍPIO PIUMHI	UF MG
--------------------------	----------------------------------	----------------------------	-----------------

ENDEREÇO ELETRÔNICO CONCEITOS@GMAIL.COM	TELEFONE (37) 3371-1344/ (37) 9105-7646
---	---

ENTE FEDERATIVO RESPONSÁVEL (EFR)

SITUAÇÃO CADASTRAL ATIVA	DATA DA SITUAÇÃO CADASTRAL 26/10/2020
------------------------------------	---

MOTIVO DE SITUAÇÃO CADASTRAL

SITUAÇÃO ESPECIAL *****	DATA DA SITUAÇÃO ESPECIAL *****
-----------------------------------	---

Aprovado pela Instrução Normativa RFB nº 1.863, de 27 de dezembro de 2018.

Emitido no dia **02/08/2022** às **15:20:55** (data e hora de Brasília).



Construtora Lopes & Oliveira Ltda.

PRAÇA CLARINDO BARCELOS - 64 - SALA 01 - PIUMHI MG - TEL 37 - 3371-2292
CNPJ. 65.382.608 / 0001 - 73 - INSC. ESTADUAL 515.221.829 - 0035



ORÇAMENTO

PREFEITURA MUNICIPAL DE DORESÓPOLIS

CNPJ: 18.306.647/0001-01

End.: Rua Farnésio Paim Pamplona esq. Rua Maria F. Cesário, Centro

Município: Doresópolis - MG.

Serviços:

- Elaboração de projeto de reforma e ampliação da sede do Poder Legislativo de Doresópolis, compreendendo, planta, planilha e custos, cronograma físico financeiro e memorial descritivo.

Valor R\$ 7.500,00 (sete mil e quinhentos reais).

Piumhi , 28 de Julho de 2022

GILSON LOPES DE OLIVEIRA
ENG. CIVIL - CREA 27092 / D. MG.
CONSTRUTORA LOPES & OLIVEIRA LTDA
CNPJ. 65.382.608 / 0001-73

ROMERO SOARES LOPES
ENG. CIVIL - CREA 175540 / D. MG.
CONSTRUTORA LOPES & OLIVEIRA LTDA
CNPJ. 65.382.608 / 0001-73



MINISTÉRIO DA FAZENDA
Secretaria da Receita Federal do Brasil
Procuradoria-Geral da Fazenda Nacional



**CERTIDÃO POSITIVA COM EFEITOS DE NEGATIVA DE DÉBITOS RELATIVOS AOS TRIBUTOS
FEDERAIS E À DÍVIDA ATIVA DA UNIÃO**

Nome: CONSTRUTORA LOPES & OLIVEIRA LTDA
CNPJ: 65.382.608/0001-73

Ressalvado o direito de a Fazenda Nacional cobrar e inscrever quaisquer dívidas de responsabilidade do sujeito passivo acima identificado que vierem a ser apuradas, é certificado que:

1. constam débitos administrados pela Secretaria da Receita Federal do Brasil (RFB) com exigibilidade suspensa nos termos do art. 151 da Lei nº 5.172, de 25 de outubro de 1966 - Código Tributário Nacional (CTN), ou objeto de decisão judicial que determina sua desconsideração para fins de certificação da regularidade fiscal, ou ainda não vencidos; e
2. não constam inscrições em Dívida Ativa da União (DAU) na Procuradoria-Geral da Fazenda Nacional (PGFN).

Conforme disposto nos arts. 205 e 206 do CTN, este documento tem os mesmos efeitos da certidão negativa.

Esta certidão é válida para o estabelecimento matriz e suas filiais e, no caso de ente federativo, para todos os órgãos e fundos públicos da administração direta a ele vinculados. Refere-se à situação do sujeito passivo no âmbito da RFB e da PGFN e abrange inclusive as contribuições sociais previstas nas alíneas 'a' a 'd' do parágrafo único do art. 11 da Lei nº 8.212, de 24 de julho de 1991.

A aceitação desta certidão está condicionada à verificação de sua autenticidade na Internet, nos endereços <<http://rfb.gov.br>> ou <<http://www.pgfn.gov.br>>.

Certidão emitida gratuitamente com base na Portaria Conjunta RFB/PGFN nº 1.751, de 2/10/2014.
Emitida às 10:06:32 do dia 28/07/2022 <hora e data de Brasília>.
Válida até 24/01/2023.

Código de controle da certidão: **EB6C.CE66.D5E2.0260**
Qualquer rasura ou emenda invalidará este documento.



Voltar

Imprimir

**Certificado de Regularidade
do FGTS - CRF**

Inscrição: 65.382.608/0001-73
Razão Social: CONSTRUTORA LOPES E OLIVEIRA LTDA
Endereço: RUA BENEDITO VALADARES 180 / CENTRO / PIUMHI / MG / 37925-000

A Caixa Econômica Federal, no uso da atribuição que lhe confere o Art. 7, da Lei 8.036, de 11 de maio de 1990, certifica que, nesta data, a empresa acima identificada encontra-se em situação regular perante o Fundo de Garantia do Tempo de Serviço - FGTS.

O presente Certificado não servirá de prova contra cobrança de quaisquer débitos referentes a contribuições e/ou encargos devidos, decorrentes das obrigações com o FGTS.

Validade: 27/07/2022 a 25/08/2022

Certificação Número: 2022072701491914776040

Informação obtida em 28/07/2022 09:57:32

A utilização deste Certificado para os fins previstos em Lei esta condicionada a verificação de autenticidade no site da Caixa:
www.caixa.gov.br



SECRETARIA DE ESTADO DE FAZENDA DE MINAS GERAIS



CERTIDÃO DE DÉBITOS TRIBUTÁRIOS

Negativa

CERTIDÃO EMITIDA EM:
28/07/2022CERTIDÃO VALIDA ATÉ:
26/10/2022

NOME/NOME EMPRESARIAL: CONSTRUTORA LOPES & OLIVEIRA LTDA

INSCRIÇÃO ESTADUAL: 515221829.00-35

CNPJ/CPF: 65.382.608/0001-73

SITUAÇÃO: Ativo

LOGRADOURO: PCA CLARINDO BARCELOS

NÚMERO: 64

COMPLEMENTO:

BAIRRO: CENTRO

CEP: 37925000

DISTRITO/POVOADO:

MUNICÍPIO: PIUMHI

UF: MG

Ressalvado o direito de a Fazenda Pública Estadual cobrar e inscrever quaisquer dívidas de responsabilidade do sujeito passivo acima identificado que vierem a ser apuradas, é certificado que:

1. Não constam débitos relativos a tributos administrados pela Fazenda Pública Estadual e/ou Advocacia Geral do Estado;

2. No caso de utilização para lavratura de escritura pública ou registro de formal de partilha, de carta de adjudicação expedida em autos de inventário ou de arrolamento, de sentença em ação de separação judicial, divórcio, ou de partilha de bens na união estável e de escritura pública de doação de bens imóveis, esta certidão somente terá validade se acompanhada da Certidão de Pagamento / Desoneração do ITCD, prevista no artigo 39 do Decreto 43.981/2005.

Certidão válida para todos os estabelecimentos da empresa, alcançando débitos tributários do sujeito passivo em Fase Administrativa ou inscritos em Dívida Ativa.

IDENTIFICAÇÃO

NÚMERO DO PTA

DESCRIÇÃO

A autenticidade desta certidão deverá ser confirmada no sítio da Secretaria de Estado de Fazenda de Minas Gerais em www.fazenda.mg.gov.br => certidão de débitos tributários => certificar documentos

CÓDIGO DE CONTROLE DE CERTIDÃO:2022000563472983



PODER JUDICIÁRIO
JUSTIÇA DO TRABALHO



CERTIDÃO NEGATIVA DE DÉBITOS TRABALHISTAS

Nome: CONSTRUTORA LOPES & OLIVEIRA LTDA (MATRIZ E FILIAIS)

CNPJ: 65.382.608/0001-73

Certidão nº: 23917793/2022

Expedição: 28/07/2022, às 10:01:28

Validade: 24/01/2023 - 180 (cento e oitenta) dias, contados da data de sua expedição.

Certifica-se que **CONSTRUTORA LOPES & OLIVEIRA LTDA (MATRIZ E FILIAIS)**, inscrito(a) no CNPJ sob o nº **65.382.608/0001-73**, **NÃO CONSTA** como inadimplente no Banco Nacional de Devedores Trabalhistas. Certidão emitida com base nos arts. 642-A e 883-A da Consolidação das Leis do Trabalho, acrescentados pelas Leis ns.º 12.440/2011 e 13.467/2017, e no Ato 01/2022 da CGJT, de 21 de janeiro de 2022. Os dados constantes desta Certidão são de responsabilidade dos Tribunais do Trabalho.

No caso de pessoa jurídica, a Certidão atesta a empresa em relação a todos os seus estabelecimentos, agências ou filiais.

A aceitação desta certidão condiciona-se à verificação de sua autenticidade no portal do Tribunal Superior do Trabalho na Internet (<http://www.tst.jus.br>).
Certidão emitida gratuitamente.

INFORMAÇÃO IMPORTANTE

Do Banco Nacional de Devedores Trabalhistas constam os dados necessários à identificação das pessoas naturais e jurídicas inadimplentes perante a Justiça do Trabalho quanto às obrigações estabelecidas em sentença condenatória transitada em julgado ou em acordos judiciais trabalhistas, inclusive no concernente aos recolhimentos previdenciários, a honorários, a custas, a emolumentos ou a recolhimentos determinados em lei; ou decorrentes de execução de acordos firmados perante o Ministério Público do Trabalho, Comissão de Conciliação Prévia ou demais títulos que, por disposição legal, contiver força executiva.



REPÚBLICA FEDERATIVA DO BRASIL
CADASTRO NACIONAL DA PESSOA JURÍDICA

NÚMERO DE INSCRIÇÃO 65.382.608/0001-73 MATRIZ	COMPROVANTE DE INSCRIÇÃO E DE SITUAÇÃO CADASTRAL	DATA DE ABERTURA 04/06/1991
NOME EMPRESARIAL CONSTRUTORA LOPES & OLIVEIRA LTDA		
TÍTULO DO ESTABELECIMENTO (NOME DE FANTASIA) *****	PORTE EPP	
CÓDIGO E DESCRIÇÃO DA ATIVIDADE ECONÔMICA PRINCIPAL 42.99-5-99 - Outras obras de engenharia civil não especificadas anteriormente		
CÓDIGO E DESCRIÇÃO DAS ATIVIDADES ECONÔMICAS SECUNDÁRIAS 43.99-1-99 - Serviços especializados para construção não especificados anteriormente 71.12-0-00 - Serviços de engenharia (Dispensada *)		
CÓDIGO E DESCRIÇÃO DA NATUREZA JURÍDICA 206-2 - Sociedade Empresária Limitada		
LOGRADOURO PC CLARINDO BARCELOS	NÚMERO 64	COMPLEMENTO *****
CEP 37.925-000	BAIRRO/DISTRITO CENTRO	MUNICÍPIO PIUMHI
UF MG		TELEFONE (037) 3712-292
ENDEREÇO ELETRÔNICO		
ENTE FEDERATIVO RESPONSÁVEL (EFR) *****		
SITUAÇÃO CADASTRAL ATIVA	DATA DA SITUAÇÃO CADASTRAL 16/06/2001	
MOTIVO DE SITUAÇÃO CADASTRAL		
SITUAÇÃO ESPECIAL *****	DATA DA SITUAÇÃO ESPECIAL *****	

(*) A dispensa de alvarás e licenças é direito do empreendedor que atende aos requisitos constantes na Resolução CGSIM nº 51, de 11 de junho de 2019, ou da legislação própria encaminhada ao CGSIM pelos entes federativos, não tendo a Receita Federal qualquer responsabilidade quanto às atividades dispensadas.

Aprovado pela Instrução Normativa RFB nº 1.863, de 27 de dezembro de 2018.

Emitido no dia **28/07/2022** às **10:08:03** (data e hora de Brasília).

Página: 1/1

UF: MG
Município: DORESOPOLIS
Entidade: CAMARA MUNICIPAL



Folha: 1

PEDIDO DE COMPRAS MATERIAIS / SERVIÇOS
ESPELHO DA COTAÇÃO

Número da Cotação: 000019 - 2022 Elaborada por: alice

Data: 11/07/2022 Tipo de Apuração: Menor Preço - Item

Objeto: 043 - PRESTAÇÃO DE SERVIÇOS

Nro.Item	Cód.Produto / Descrição	Unid.Medida	Qtd.Produto	Vir.Unitário	Vir.Total
00001	000728 - Elaboração de projeto de reforma e ampliação da sede do Poder Legislativo de Dorasópolis, compreendendo, planta, planilha e custos, cronograma físico financeiro e memorial descritivo, conforme planilha descritiva dos itens, anexa	Consu SERV	1		

Especificação: Elaboração de projeto de reforma e ampliação da sede do Poder Legislativo de Dorasópolis, compreendendo planta, planilha e custos, cronograma físico financeiro e memorial descritivo, conforme planilha descritiva dos itens, anexa

Vir.Total Geral

Observações: Contratação de profissional ou empresa do ramo de engenharia civil, para elaboração de projeto de reforma e ampliação da sede do Poder Legislativo de Dorasópolis, compreendendo, planta, planilha e custos, cronograma físico financeiro e memorial descritivo, conforme planilha descritiva dos itens, anexa

O FORNECEDOR DEVERÁ EXAMINAR DEVIDAMENTE AS DISPOSIÇÕES CONTIDAS NA PRESENTE COTAÇÃO, POIS, A APRESENTAÇÃO SUBENTENDE O CONHECIMENTO INTEGRAL, BEM COMO A ACEITAÇÃO INCONDICIONAL DA MESMA.

ATENCIOSAMENTE
DEPARTAMENTO DE COMPRAS
TEL.: 3733551278 FAX:
camara.doresopolis@yahoo.com.br



CÂMARA MUNICIPAL DE DORESÓPOLIS
ESTADO DE MINAS GERAIS
CNPJ: 05.608.436/0001-81



Rua Farnézio Paim Pamplona, 61 – CEP 37926-000 – Fone/Fax: (0xx37) 3355-1278

Adm.: 2021/2024

OBS: Prezados, a empresa que esteja interessada a fornecer quaisquer tipos de materiais ou prestar algum serviço a este órgão, será necessária já para análises tais documentos:

1. Certidão de débitos Relativos a Créditos Tributários Federais e a Dívida Ativa da União;
2. Certificado de regularidade do FGTS;
3. Certidão Negativa de Débito Estadual;
4. Certidão Negativa de Débitos Trabalhistas;
5. Cartão CNPJ

ORÇAMENTO

CÂMARA MUNICIPAL DE DORESÓPOLIS
CNPJ: 05.608.436/0001-81
END: RUA FARNEZIO PAIM PAMPLOCA, 61
CEP: 37926-000
MUNICÍPIO: DORESÓPOLIS

Prezados Senhores,

A empresa Amplo Engenharia e Construção Ltda, inscrita no CNPJ nº: 38.013.938/0001-19, por seu representante legal o Sr. Leone Guilherme Ferreira Borges, Sócio Administrador desta empresa, CPF nº: 117.891.016-46, e R.G nº: MG15.995.228, vem através deste documento apresentar sua proposta no valor de **R\$8.000,00** (Oito mil reais), para elaboração de projeto de reforma e ampliação da sede do Poder legislativo de Doresópolis, compreendendo planta, planilha de custo, cronograma físico e financeiro e memoial descritivo, conforme planilha descritiva dos itens anexa.

A validade dessa proposta é de 30 (sessenta) dias.

Pimenta – MG, 22 de Julho de 2022

Atenciosamente,



AMPLO ENGENHARIA E CONSTRUCAO LTDA
CNPJ: 38.013.938/0001-19



MINISTÉRIO DA FAZENDA
Secretaria da Receita Federal do Brasil
Procuradoria-Geral da Fazenda Nacional



**CERTIDÃO POSITIVA COM EFEITOS DE NEGATIVA DE DÉBITOS RELATIVOS AOS TRIBUTOS
FEDERAIS E À DÍVIDA ATIVA DA UNIÃO**

Nome: AMPLO ENGENHARIA E CONSTRUCAO LTDA
CNPJ: 38.013.938/0001-19

Ressalvado o direito de a Fazenda Nacional cobrar e inscrever quaisquer débitos de responsabilidade do sujeito passivo acima identificado que vierem a ser apuradas, é certificado que:

1. constam débitos administrados pela Secretaria da Receita Federal do Brasil (RFB) com exigibilidade suspensa nos termos do art. 151 da Lei nº 5.172, de 25 de outubro de 1966 - Código Tributário Nacional (CTN), ou objeto de decisão judicial que determina sua desconsideração para fins de certificação da regularidade fiscal, ou ainda não vencidos; e
2. não constam inscrições em Dívida Ativa da União (DAU) na Procuradoria-Geral da Fazenda Nacional (PGFN).

Conforme disposto nos arts. 205 e 206 do CTN, este documento tem os mesmos efeitos da certidão negativa.

Esta certidão é válida para o estabelecimento matriz e suas filiais e, no caso de ente federativo, para todos os órgãos e fundos públicos da administração direta a ele vinculados. Refere-se à situação do sujeito passivo no âmbito da RFB e da PGFN e abrange inclusive as contribuições sociais previstas nas alíneas 'a' a 'd' do parágrafo único do art. 11 da Lei nº 8.212, de 24 de julho de 1991.

A aceitação desta certidão está condicionada à verificação de sua autenticidade na Internet, nos endereços <<http://rfb.gov.br>> ou <<http://www.pgfn.gov.br>>.

Certidão emitida gratuitamente com base na Portaria Conjunta RFB/PGFN nº 1.751, de 2/10/2014.
Emitida às 18:30:00 do dia 10/07/2022 <hora e data de Brasília>.
Válida até 06/01/2023.

Código de controle da certidão: **7990.1153.9A5E.6505**
Qualquer rasura ou emenda invalidará este documento.

Voltar

Imprimir

**CAIXA**
CAIXA ECONÔMICA FEDERAL**Certificado de Regularidade
do FGTS - CRF**

Inscrição: 38.013.938/0001-19
Razão Social: AMPLO ENGENHARIA E CONSTRUCAO LTDA
Endereço: RUA MANOEL FELIPE DA CUNHA 330 / ELDORADO / PIMENTA / MG /
35585-000

A Caixa Econômica Federal, no uso da atribuição que lhe confere o Art. 7, da Lei 8.036, de 11 de maio de 1990, certifica que, nesta data, a empresa acima identificada encontra-se em situação regular perante o Fundo de Garantia do Tempo de Serviço - FGTS.

O presente Certificado não servirá de prova contra cobrança de quaisquer débitos referentes a contribuições e/ou encargos devidos, decorrentes das obrigações com o FGTS.

Validade: 16/07/2022 a 14/08/2022

Certificação Número: 2022071603304692713567

Informação obtida em 02/08/2022 15:38:26

A utilização deste Certificado para os fins previstos em Lei esta condicionada a verificação de autenticidade no site da Caixa:
www.caixa.gov.br

	SECRETARIA DE ESTADO DE FAZENDA DE MINAS GERAIS	
	CERTIDÃO DE DÉBITOS TRIBUTÁRIOS Negativa	
		CERTIDÃO EMITIDA EM: 02/08/2022
		CERTIDÃO VALIDA ATÉ: 31/10/2022
NOME/NOME EMPRESARIAL: AMPLO ENGENHARIA E CONSTRUCAO LTDA		
INSCRIÇÃO ESTADUAL: 003804217.00-50	CNPJ/CPF: 38.013.938/0001-19	SITUAÇÃO: Ativo
LOGRADOURO: RUA MANOEL FELIPE DA CUNHA		NÚMERO: 330
COMPLEMENTO:	BAIRRO: ELDORADO	CEP: 35585000
DISTRITO/POVOADO:	MUNICÍPIO: PIMENTA	UF: MG
<p>Ressalvado o direito de a Fazenda Pública Estadual cobrar e inscrever quaisquer dívidas de responsabilidade do sujeito passivo acima identificado que vierem a ser apuradas, é certificado que:</p> <p>1. Não constam débitos relativos a tributos administrados pela Fazenda Pública Estadual e/ou Advocacia Geral do Estado;</p> <p>2. No caso de utilização para lavratura de escritura pública ou registro de formal de partilha, de carta de adjudicação expedida em autos de inventário ou de arrolamento, de sentença em ação de separação judicial, divórcio, ou de partilha de bens na união estável e de escritura pública de doação de bens imóveis, esta certidão somente terá validade se acompanhada da Certidão de Pagamento / Desoneração do ITCD, prevista no artigo 39 do Decreto 43.981/2005.</p> <p>Certidão válida para todos os estabelecimentos da empresa, alcançando débitos tributários do sujeito passivo em Fase Administrativa ou inscritos em Dívida Ativa.</p>		
IDENTIFICAÇÃO	NÚMERO DO PTA	DESCRIÇÃO
<p>A autenticidade desta certidão deverá ser confirmada no sítio da Secretaria de Estado de Fazenda de Minas Gerais em www.fazenda.mg.gov.br => certidão de débitos tributários => certificar documentos</p>		
CÓDIGO DE CONTROLE DE CERTIDÃO:2022000564879190		





PODER JUDICIÁRIO
JUSTIÇA DO TRABALHO



CERTIDÃO NEGATIVA DE DÉBITOS TRABALHISTAS

Nome: AMPLO ENGENHARIA E CONSTRUCAO LTDA (MATRIZ E FILIAIS)

CNPJ: 38.013.938/0001-19

Certidão n°: 24509087/2022

Expedição: 02/08/2022, às 15:33:02

Validade: 29/01/2023 - 180 (cento e oitenta) dias, contados da data de sua expedição.

Certifica-se que **AMPLO ENGENHARIA E CONSTRUCAO LTDA (MATRIZ E FILIAIS)**, inscrito(a) no CNPJ sob o n° 38.013.938/0001-19, **NÃO CONSTA** como inadimplente no Banco Nacional de Devedores Trabalhistas.

Certidão emitida com base nos arts. 642-A e 883-A da Consolidação das Leis do Trabalho, acrescentados pelas Leis ns.º 12.440/2011 e 13.467/2017, e no Ato 01/2022 da CGJT, de 21 de janeiro de 2022. Os dados constantes desta Certidão são de responsabilidade dos Tribunais do Trabalho.

No caso de pessoa jurídica, a Certidão atesta a empresa em relação a todos os seus estabelecimentos, agências ou filiais.

A aceitação desta certidão condiciona-se à verificação de sua autenticidade no portal do Tribunal Superior do Trabalho na Internet (<http://www.tst.jus.br>).

Certidão emitida gratuitamente.

INFORMAÇÃO IMPORTANTE

Do Banco Nacional de Devedores Trabalhistas constam os dados necessários à identificação das pessoas naturais e jurídicas inadimplentes perante a Justiça do Trabalho quanto às obrigações estabelecidas em sentença condenatória transitada em julgado ou em acordos judiciais trabalhistas, inclusive no concernente aos recolhimentos previdenciários, a honorários, a custas, a emolumentos ou a recolhimentos determinados em lei; ou decorrentes de execução de acordos firmados perante o Ministério Público do Trabalho, Comissão de Conciliação Prévia ou demais títulos que, por disposição legal, contiver força executiva.



REPÚBLICA FEDERATIVA DO BRASIL
CADASTRO NACIONAL DA PESSOA JURÍDICA



NÚMERO DE INSCRIÇÃO 38.013.938/0001-19 MATRIZ	COMPROVANTE DE INSCRIÇÃO E DE SITUAÇÃO CADASTRAL	DATA DE ABERTURA 07/08/2020
NOME EMPRESARIAL AMPLO ENGENHARIA E CONSTRUCAO LTDA		
TÍTULO DO ESTABELECIMENTO (NOME DE FANTASIA) AMPLO ENGENHARIA E CONSTRUCAO	PORTE ME	
CÓDIGO E DESCRIÇÃO DA ATIVIDADE ECONÔMICA PRINCIPAL 71.12-0-00 - Serviços de engenharia		
CÓDIGO E DESCRIÇÃO DAS ATIVIDADES ECONÔMICAS SECUNDÁRIAS 41.20-4-00 - Construção de edifícios 42.99-5-01 - Construção de instalações esportivas e recreativas 42.99-5-99 - Outras obras de engenharia civil não especificadas anteriormente 43.21-5-00 - Instalação e manutenção elétrica 43.22-3-01 - Instalações hidráulicas, sanitárias e de gás 43.22-3-03 - Instalações de sistema de prevenção contra incêndio 43.30-4-99 - Outras obras de acabamento da construção 43.99-1-01 - Administração de obras 43.99-1-03 - Obras de alvenaria 47.42-3-00 - Comércio varejista de material elétrico 47.44-0-99 - Comércio varejista de materiais de construção em geral 71.11-1-00 - Serviços de arquitetura		
CÓDIGO E DESCRIÇÃO DA NATUREZA JURÍDICA 206-2 - Sociedade Empresária Limitada		
LOGRADOURO R MANOEL FELIPE DA CUNHA	NÚMERO 330	COMPLEMENTO *****
CEP 35.585-000	BAIRRO/DISTRITO ELDORADO	MUNICÍPIO PIMENTA
UF MG	TELEFONE (37) 9956-8299	
ENDEREÇO ELETRÔNICO ML3158@HOTMAIL.COM	ENTE FEDERATIVO RESPONSÁVEL (EFR) *****	
SITUAÇÃO CADASTRAL ATIVA	DATA DA SITUAÇÃO CADASTRAL 07/08/2020	
MOTIVO DE SITUAÇÃO CADASTRAL		
SITUAÇÃO ESPECIAL *****	DATA DA SITUAÇÃO ESPECIAL *****	

Aprovado pela Instrução Normativa RFB nº 1.863, de 27 de dezembro de 2018.

Emitido no dia **02/08/2022** às **15:18:06** (data e hora de Brasília).

Página: 1/1

UF: MG
Município: DORESOPOLIS
Entidade: CAMARA MUNICIPAL



Folha: 1

PEDIDO DE COMPRAS MATERIAIS / SERVIÇOS
ESPELHO DA COTAÇÃO

Número da Cotação: 000019 - 2022 Elaborada por: alice

Data: 11/07/2022 Tipo de Apuração: Menor Preço - Item

Objeto: 043 - PRESTAÇÃO DE SERVIÇOS

Nro.Item	Cód.Produto / Descrição	Unid.Medida	Qtd.Produto	Vir.Unitário	Vir.Total
00001	000728 - Elaboração de projeto de reforma e ampliação da sede do Poder Legislativo de Doresópolis, compreendendo, planta, planilha e custos, cronograma físico financeiro e memorial descritivo, conforme planilha descritiva dos itens, anexa	Consu SERV	1		

Especificação: Elaboração de projeto de reforma e ampliação da sede do Poder Legislativo de Doresópolis, compreendendo planta, planilha e custos, cronograma físico financeiro e memorial descritivo, conforme planilha descritiva dos itens, anexa

Vir.Total Geral

Observações: Contratação de profissional ou empresa do ramo de engenharia civil, para elaboração de projeto de reforma e ampliação da sede do Poder Legislativo de Doresópolis, compreendendo, planta, planilha e custos, cronograma físico financeiro e memorial descritivo, conforme planilha descritiva dos itens, anexa

O FORNECEDOR DEVERÁ EXAMINAR DEVIDAMENTE AS DISPOSIÇÕES CONTIDAS NA PRESENTE COTAÇÃO, POIS, A APRESENTAÇÃO SUBENTENDE O CONHECIMENTO INTEGRAL, BEM COMO A ACEITAÇÃO INCONDICIONAL DA MESMA.

ATENCIOSAMENTE
DEPARTAMENTO DE COMPRAS
TEL.: 3733551278 FAX:
camara.doresopolis@yahoo.com.br



CÂMARA MUNICIPAL DE DORESÓPOLIS
ESTADO DE MINAS GERAIS
CNPJ: 05.608.436/0001-81



Rua Farnézio Paim Pamplona, 61 – CEP 37926-000 – Fone/Fax: (0xx37) 3355-1278

Adm.: 2021/2024

OBS: Prezados, a empresa que esteja interessada a fornecer quaisquer tipos de materiais ou prestar algum serviço a este órgão, será necessária já para análises tais documentos:

1. Certidão de débitos Relativos a Créditos Tributários Federais e a Dívida Ativa da União;
2. Certificado de regularidade do FGTS;
3. Certidão Negativa de Débito Estadual;
4. Certidão Negativa de Débitos Trabalhistas;
5. Cartão CNPJ



**CÂMARA MUNICIPAL DE DORESÓPOLIS
ESTADO DE MINAS GERAIS**

CNPJ: 05.608.436/0001-81

E-mail: camara@camaradoresopolis.mg.gov.br

Rua Farnésio Paim Pamplona, 61 – Centro – CEP 37926-000 –

Fone/Fax: (0xx37) 3355-1278

Adm.: 2021/2024



Ao

Setor de Finança

Câmara municipal de Doresópolis/MG

Tendo em vista a solicitação para “**Contratação de profissional ou empresa no ramo de Engenharia Civil para elaboração de projeto de reforma e ampliação da sede do Poder Legislativo, para atender as necessidades da Câmara Municipal de Doresópolis**” sendo os valores da contratação estimados em **R\$6.000,00 (seis mil reais)**, pedimos que esta seção informe a existência de disponibilidade financeira para o gasto e sobre as condições de pagamento.

Atenciosamente,

Alessandro Moreira Simões

Presidente da Câmara Municipal

COTAÇÕES DE PREÇOS
VALORES MÍNIMO, MÁXIMO E MÉDIO

Número da Cotação: 000019 - 2022 Elaborada por: alicé Data da Apuração: 25/07/2022
Data de Início: 11/07/2022 Tipo de Apuração: Menor Preço - Item

Objeto: 043 - PRESTAÇÃO DE SERVIÇOS

Item	Código	Descrição do Produto	Propostas	Valor Mínimo	Valor Máximo	Valor Médio		Quantidade	Total
						Unitário	7.266,6666		
0001	000728	Elaboração de projeto de reforma e ampliação da sede do Poder Legislativo de Dorésópolis, compreendendo, planta, planilha e custos, cronograma físico financeiro e memorial descritivo, conforme planilha descritiva dos itens, anexa	3	6.000,0000	8.000,0000	7.266,6666	1,0000	7.266,6666	
Total Geral						6.000,0000	8.000,0000	7.266,6666	

Total Geral do Valor Mínimo: 6.000,0000
Total Geral do Valor Médio: 7.266,6666
Total Geral do Valor Máximo: 8.000,0000

Observações: Contratação de profissional ou empresa do ramo de engenharia civil, para elaboração de projeto de reforma e ampliação da sede do Poder Legislativo de Dorésópolis, compreendendo, planta, planilha e custos, cronograma físico financeiro e memorial descritivo, conforme planilha descritiva dos itens, anexa





CÂMARA MUNICIPAL DE DORESÓPOLIS
ESTADO DE MINAS GERAIS

CNPJ: 05.608.436/0001-81

e-mail: camara@camaradoresopolis.mg.gov.br

Rua Farnézio Paim Pamplona, 61 – Centro – CEP 37926-000 – Fone/Fax: (0xx37) 3355-1278

Adm.: 2021/2024



Doresópolis MG 25 de Julho de 2022

Exmo Sr.

Alessandro Moreira Simões
Presidente da Câmara Municipal de Doresópolis

Em resposta a solicitação de V.Sa. Com relação Contratação de Pessoa Física para prestação de serviços de Contratação de profissional ou empresa do ramo de engenharia civil, para elaboração de projeto de reforma e ampliação da sede do Poder Legislativo de Doresópolis, compreendendo, planta, planilha e custos, cronograma físico financeiro e memorial descritivo realizadas na Câmara Municipal, sendo os valores da contratação estimado em 6.000.00 (Seis mil reais.) onde será contabilizado na seguinte dotação orçamentária. 0101.0101.01.0201.031.0001.2002 3.3.90.36.00 ficha 14.

Concluimos, portanto, que a Câmara Municipal de Doresópolis disporá de recursos orçamentários e financeiros suficientes para a realização desta despesa.

Naiara Aparecida Justino Alves
Contador – CRC/MG 100251



CÂMARA MUNICIPAL DE DORESÓPOLIS
ESTADO DE MINAS GERAIS
CNPJ: 05.608.436/0001-81



Rua Farnésio Paim Pamplona, n 61 – CEP 37926-000 – Fone/Fax: (0xx37) 3355-1278
Adm.: 2021/2024

PARECER JURÍDICO Nº 034 / 2022

EM ANÁLISE: PROCESSO ADMINISTRATIVO COMPRA DIRETA Nº 19 / 2022

Instado a emitir análise técnica no processo administrativo nº 019 / 2022, que tem como objeto a contratação de profissional ou empresa no ramo de engenharia civil para elaboração de projeto de reforma e ampliação da sede do Poder Legislativo para atender as necessidades a Câmara Municipal de Doresópolis - MG, emito o presente parecer jurídico, nos termos abaixo, em 03 (folhas) enumeradas e rubricadas.

I – RELATÓRIO:

Trata-se de procedimento administrativo de compra direta nº 019 / 2022, que tem como objeto a contratação de profissional ou empresa no ramo de engenharia civil para elaboração de projeto de reforma e ampliação da sede do Poder Legislativo para atender as necessidades a Câmara Municipal de Doresópolis – MG.

Foram cotados 03 (três) orçamentos: a engenheira Laira Claudina Dias Bueno, CREA / MG 208.355/D, deu orçamento no importe de R\$6.000,00 (seis mil reais); a engenheira Mary Karla Caetano, CREA / MG 198.304/D, deu orçamento no importe de R\$7.800,00 (sete mil e oitocentos reais); e a Construtora Lopes e Oliveira LTDA. deu orçamento no importe de R\$7.500,00 (sete mil e quinhentos reais).

É o breve relatório.

II – ASPECTO FORMAL:

O Processo de Compra Direta nº 019 / 2022 está dentro dos padrões legais, com todas as informações necessárias exigidas.

Portanto, do ponto de vista formal, o que se observa é a constitucionalidade e legalidade do procedimento administrativo de compra direta nº 019 / 2022.



CÂMARA MUNICIPAL DE DORESÓPOLIS
ESTADO DE MINAS GERAIS
CNPJ: 05.608.436/0001-81



Rua Farnésio Paim Pamplona, n 61 – CEP 37926-000 – Fone/Fax: (0xx37) 3355-1278
Adm.: 2021/2024

III - ASPECTOS DE MÉRITO:

Considerando o menor valor orçado, a profissional a ser contratada deverá ser a engenheira **Laira Claudina Dias Bueno**, CREA / MG 208.355/D.

Reitero que o projeto deverá eliminar os obstáculos para acessibilidade no prédio, uma vez que existe em tramitação da Promotoria de Piumhi o Inquérito Civil nº MPMG – 0515.15.000034-4 / Processo SEI nº 19.16.1323.0005845/2021-35, que objetivam que o prédio sede do Poder Legislativo contenha requisitos para acessibilidade.

Por fim, no mérito, sou pela juridicidade, constitucionalidade e legalidade do procedimento administrativo de compra direta nº 019 / 2022.

IV - DA CONCLUSÃO:

Por todo exposto, a conclusão deste parecer jurídico, s.m.j., é pela juridicidade, constitucionalidade e legalidade do procedimento administrativo de compra direta nº 019 / 2022, no qual deverá ser contratada pelo menor orçamento a engenheira **Laira Claudina Dias Bueno**, CREA / MG 208.355/D.

SMJ, este é o parecer.

Doresópolis - MG, 25 de julho de 2.022.

Dr. Lucas Vicente Machado

OAB / MG 132.527

Assessor Jurídico



CÂMARA MUNICIPAL DE DORESÓPOLIS

ESTADO DE MINAS GERAIS

CNPJ: 05.608.436/0001-81

E-mail: camara@camaradoresopolis.mg.gov.br

Rua Farnésio Paim Pamplona, 61 – Centro – CEP 37926-000 –

Fone/Fax: (0xx37) 3355-1278

Adm.: 2021/2024



AUTORIZAÇÃO

Autorizo a Setor de Compras procederem a finalizar o processo 19/2022 com base no inciso II do Art. 24 da LF 8,666/93, para:

OBJETO: “Contratação de profissional ou empresa no ramo de Engenharia Civil para elaboração de projeto de reforma e ampliação da sede do Poder Legislativo, para atender as necessidades da Câmara Municipal de Doresópolis”.

Para os fins e efeito de direito, registre-se a presente atuando-a e adotando-se as demais providências necessárias.

Doresópolis/MG 25 de Julho de 2022

Alessandro Moreira Simões

Presidente da Câmara Municipal



CÂMARA MUNICIPAL DE DORESÓPOLIS
ESTADO DE MINAS GERAIS
CNPJ: 05.608.436/0001-81

e-mail: camara@camaradoresopolis.mg.gov.br

Rua Farnésio Paim Pamplona, nº 61 - centro – CEP 37.926-000

Fone/Fax: (0xx37) 3355-1278

Adm.: 2021/2024



GABINETE DA PRESIDÊNCIA

Ofício nº 31 / 2.022.

Doresópolis, 09 de agosto de 2.022.

Ao setor de Engenharia / Obras da Prefeitura Municipal de Doresópolis / MG.

Assunto: Solicita aprovação de Projeto Estrutural / Arquitetônico de reforma e ampliação da sede do Poder Legislativo.

Prezados (a),

O Presidente da Câmara Municipal de Doresópolis, no uso de suas atribuições que lhe confere o Regimento Interno – Resolução nº 03 / 2005, vem por meio deste solicitar análise e aprovação do Projeto Estrutural / Arquitetônico em anexo, feito pela Engenheira Responsável Laira Claudina Dias Bueno, CREA 208.355, para reforma e ampliação da sede do Poder Legislativo, sendo: área total do acréscimo 27,09 metros quadrados e área total da construção 137,80 metros quadrados.

Fica estipulado o prazo de (05) cinco dias, podendo ser prorrogado, o prazo para devolução do projeto aprovado ou reprovado na sede do Poder Legislativo.

Sendo só para o momento, subscrevo com votos de estima e consideração.

Atenciosamente,

Alessandro Moreira Simões
PRESIDENTE DA CÂMARA
MUNICIPAL DE DORESÓPOLIS

Alessandro Moreira Simões

Presidente da Câmara Municipal de Doresópolis

Administração 2022

RECEBEMOS

EM 09 08 22

AS 10:31 H.

MEMORIAL DESCRITIVO

Obra: Reforma e Ampliação da sede do Poder Legislativo

Local: Dorcópolis - MG

DISPOSIÇÕES GERAIS

O presente memorial descritivo tem por objetivo, estabelecer normas e especificações técnicas de materiais e serviços que serão empregados na execução do serviço.

Deverão ser observados rigorosamente as diretrizes e indicações proposta neste memorial descritivo.

A proposta de serviço é adequável as normas vigentes, visando conforto, segurança e acessibilidade aos seus usuários.

Os banheiros serão reformados, atendendo aos portadores de necessidades especiais. Será construído também mais duas salas e um banheiro. Na entrada teremos também a construção de uma rampa acessível.

A fiscalização, exigirá da contratada uma boa organização da mão-de-obra para execução das atividades, a qual deverá considerar qualificação profissional, eficiência e boa conduta na obra.

RESPONSABILIDADE TÉCNICA

A empresa deverá comprovar qualificação para a execução dos serviços, com responsabilidade técnica de profissional habilitado, acompanhado da Anotação de Responsabilidade Técnica (ART) CREA-MG.

Para segurança de todos, é fundamental a utilização de equipamento de proteção individual (EPI) e equipamento de proteção coletiva (EPC).

1. DEMOLIÇÃO

As demolições deverão ser executadas de acordo com a planilha de orçamento e projeto.

O piso dos banheiros existentes será demolido

Rua Joaquim Esteves de Oliveira, N. 510 – Jardim São Lucas II – Alfenas/ MG

Toda alvenaria para abertura de portas e janelas, precisaram ser demolidas.

2. REMOÇÃO DE MATERIAL

Nos banheiros serão removidos vasos sanitários, lavatório e seus respectivos elementos para ligação hidráulica.

Remoção de portas e janelas dos banheiros.

Remoção de janelas do plenário.

3. REATERRO

Compactação manual de aterro, para execução da base e da rampa de entrada.

4. CONSTRUÇÃO DE DUAS SALAS E UM BANHEIO

Serão construídos duas salas e um banheiro com área total de 27,09 m². Deverão ser construídas conforme projeto e planilha orçamentária, com materiais de boa qualidade e obedecendo às normas regulamentadoras aplicáveis para os serviços. Para a construção das salas, a fundação será executada com brocas e vigas baldrames e alvenaria de embasamento devidamente impermeabilizadas.

5. INSTALAÇÕES ELÉTRICAS

Os condutores devem ser cabos flexíveis conforme especificados na planilha orçamentaria. Os materiais devem ser de ótima qualidade e as lâmpadas devem ter garantia mínima de 1 ano.

6. INSTALAÇÕES HIDRAULICAS

Nos banheiros serão instalados água fria. Todas as produções de águas servidas e de esgotos serão coletadas através de instalações de esgotos e encaminhadas as caixas, externa para o encaminhamento. Cuba, bacia sanitária, deverão ser substituídos.

7. PISO

O piso a ser empregado na obra não deve apresentar rachadura, depressões, furos, manchas, cantos despontados, lados lascados, bem como diferença de tonalidade.

Rua Joaquim Esteves de Oliveira, N. 510 – Jardim São Lucas II – Alfenas/ MG

Deverão ser do tipo

8. TROCA DE PORTAS

Consiste na troca de 2 portas.

9. PINTURA EXTERNA E INTERNA

Em todas as paredes internas e externas deverão ser aplicado uma demão de selador acrílico e posteriormente duas demãos de tinta acrílica, na cor que ainda será definido pelos representantes da obra. As camadas deverão ser uniformes, sem escorrimento, falhas ou marcas de pincéis. A tinta empregada na obra deve ser de ótima qualidade e deve atender as normas vigentes.

10. MURO PARA CONTENÇÃO

Devido ao desnível do terreno e execução de rampa acessível, será feito um muro de contenção, com blocos cheio de concreto armado, impedindo futuros danos ao piso reparado.

11. CONSIDERAÇÕES FINAIS

Todos os serviços executados na obra, bem como materiais empregados, deverão ser de boa qualidade e de acordo com as normas vigentes. Ao final de cada etapa, todos os detritos e restos de materiais deverão ser retirados da obra. A obra deverá ser entregue totalmente limpa.

Alfenas, 02 de agosto de 2022



Laira Claudina Dias Bueno

CPF: 105.331.196-69

CREA: 208.355/d

MEMORIAL DE CÁLCULO

Obra: Reforma e Ampliação da sede do Poder Legislativo

Local: Dorsetópolis - MG

1. SERVIÇOS INICIAIS

1.1. PLACA DE OBRA

2,88 m²

1.2. BANHEIRO QUÍMICO 110 X 120 X 230 CM COM MANUTENÇÃO

4 meses

1.3. ENCARREGADO GERAL DE OBRAS COM ENCARGOS
COMPLEMENTARES

528 horas

1.4. DEMOLIÇÃO DE ALVENARIA DE BLOCO FURADO, DE FORMA
MANUAL, SEM REAPROVEITAMENTO

Janela plenário · 0,70x2,10x4 = 4,20 m²

Porta plenário · 0,80x2,1x2 = 3,36 m²

Parede banheiro · 3,40x3x2 = 20,4 m²

Degaus · 3x1 = 3 m²

Total = 30,9 m²

1.5. REMOÇÃO DE JANELAS, DE FORMA MANUAL, SEM
REAPROVEITAMENTO

4x 1,50x0,8 = 4,80 m²

1.6. REMOÇÃO DE LOUÇAS, DE FORMA MANUAL, SEM
REAPROVEITAMENTO

2 vasos + 2 lavatórios = 4 unidades

1.7. DEMOLIÇÃO DE REVESTIMENTO CERÂMICO, DE FORMA MANUAL,
SEM REAPROVEITAMENTO

Rua Joaquim Esteves de Oliveira, N. 510 – Jardim São Lucas II – Alfenas/ MG

$$4,68 \times 3,40 = 15,91 \text{ m}^2$$

1.8. REMOÇÃO DE PORTAS, DE FORMA MANUAL, SEM REAPROVEITAMENTO

$$0,80 \times 2 = 3,36 \text{ m}^2$$

$$0,70 \times 2,10 = 1,47 \text{ m}^2$$

$$\text{Total} = 4,83 \text{ m}^2$$

2. ALVENARIA

2.1. ALVENARIA DE VEDAÇÃO DE BLOCOS CERÂMICOS FURADOS NA VERTICAL DE 14X19X39 M (ESPESSURA 14 CM) E ARGAMASSA DE ASSENTAMENTO COM PREPARO EM BETONEIRA

$$\text{Banheiro} - (2,05 \times 3 + 1,80 \times 3) \times 2 = 23,1 \text{ m}^2$$

$$\text{Arquivo} - (1,95 \times 3 + 4,80 \times 3) = 20,25 \text{ m}^2$$

$$\text{Banheiro} - (1,95 \times 4 + 1,40 \times 4) \times 2 = 26,8 \text{ m}^2$$

$$\text{Sala} - (4,45 + 3,10 + 2,15 + 2) \times 3 = 35,1 \text{ m}^2$$

$$\text{Caixa d'água} - (1,40 \times 2 + 1,95 \times 2) \times 2 = 13,4 \text{ m}^2$$

$$\text{Total} = 118,65 \text{ m}^2$$

2.2. ALVENARIA DE BLOCO DE CONCRETO CHEIO COM ARMAÇÃO, EM CONCRETO COM FCK 15MPA, ESP. 14CM, PARA REVESTIMENTO, INCLUSIVE ARGAMASSA PARA ASSENTAMENTO

$$11,28 \times 1,50 + 13,60 \times 1 = 30,52 \text{ m}^2$$

2.3. IMPERMEABILIZAÇÃO DE SUPERFÍCIE COM MANTA ASFÁLTICA, UMA CAMADA, INCLUSIVE APLICAÇÃO

$$24,88 \text{ m}^2$$

2.4. CHAPISCO APLICADO EM ALVENARIAS E ESTRUTURAS DE CONCRETO INTERNAS, COM COLHER DE PEDREIRO. ARGAMASSA TRAÇO 1:3

$$118,65 + 13,53 = 132,18 \text{ m}^2$$

Rua Joaquim Esteves de Oliveira, N. 510 – Jardim São Lucas II – Alfenas/ MG

2.5. REBOCO COM ARGAMASSA, TRAÇO 1:2:8 (CIMENTO, CAL E AREIA),
ESP. 20MM, APLICAÇÃO MANUAL, PREPARO MECÂNICO

132,18 m²

2.6. EMBOÇO COM ARGAMASSA, TRAÇO 1:6 (CIMENTO E AREIA), ESP.
20MM, APLICAÇÃO

118,65 m²

2.7. CORRIMÃO SIMPLES EM TUBO DE AÇO INOX D = 1 1/2" - FIXADO EM
PISO

$6 \times 2 + 2,30 \times 2 = 16,60 \text{ m}^2$

3. ESTRUTURA

3.1. ACO CA-50, 10,0 MM, OU 12,5 MM, OU 16,0 MM, OU 20,0 MM, DOBRADO
E CORTADO PILARES E VIGAS

$4 \times 1,20 = 4,80 \times 6 = 28,80 \text{ m}$

$6 \times 4 + 2,30 \times 2 = 28,60 \text{ m}$

$28,80 + 28,60 = 57,40 / 12 = 5 \text{ barras} \times 7,40 = 37 \text{ kg}$ – Muro de arrimo

$16 + 9 = 25 \text{ barras} \times 7,40 \text{ kg} = 185 \text{ kg}$

Total = $185 + 37 = 222 \text{ kg}$

3.2. ACO CA-60, 4,2 MM OU 5,0 MM, DOBRADO E CORTADO PILARES E
VIGAS

$123 + 2 = 125 \text{ barras} \times 1,85 \text{ kg} = 231,25 \text{ kg}$

$172,80 + 209,66 = 382,46 / 12 = 32 \text{ barras} \times 1,85 = 59,2 \text{ kg}$

Total = $290,45 \text{ kg}$

3.3. LAJE PRÉ-MOLDADA UNIDIRECIONAL, BIAPOIADA, PARA FORRO,
ENCHIMENTO EM CERÂMICA, VIGOTA CONVENCIONAL

27,09 m²

3.4. FORMA E DESFORMA DE TÁBUA E SARRAFO, EXCLUSIVE
ESCORAMENTO

$28,80 + 108 = 136,8 \text{ m}$

$136,8 / 3 = 46 \text{ tabuas}$

$46 \times 0,9 = 41,4 \text{ m}^2$

3.5. VERGA PRÉ-MOLDADA PARA JANELAS COM ATÉ 1,5 M DE VÃO.

Rua Joaquim Esteves de Oliveira, N. 510 – Jardim São Lucas II – Alfenas/ MG

13,50 metros

3.6. CONTRAVERGA PRÉ-MOLDADA PARA VÃOS DE ATÉ 1,5 M DE COMPRIMENTO

13,50 metros

3.7. VERGA PRÉ-MOLDADA PARA PORTAS COM ATÉ 1,5 M DE VÃO

5 metros

3.8. FORNECIMENTO DE CONCRETO NÃO ESTRUTURAL, PREPARADO EM OBRA COM BETONEIRA, COM FCK 20 MPA, INCLUSIVE LANÇAMENTO, ADENSAMENTO E ACABAMENTO

Pilares - $0,15 \times 0,25 \times 2,20 \times 6 = 0,50 \text{ m}^3$

$0,15 \times 0,25 \times 3 = 0,1125 \text{ m}^3$

Vigas - $0,15 \times 0,40 \times 46,30 = 2,77 \text{ m}^3$

$0,15 \times 0,40 \times 28,60 = 1,71 \text{ m}^3$

Laje - $27,09 \times 0,1 = 2,70$

Total = $7,80 \text{ m}^3$

4. REVESTIMENTO

4.1. APLICAÇÃO MANUAL DE PINTURA COM TINTA LÁTEX ACRÍLICA EM PAREDES, DUAS DEMÃOS

$11,80 + 11,80 + 11,80 + 9,15 + 9,15 + 3,40 + 3,40 + 3,40 + 1,95 + 3,10 + 0,15$
 $+ 2,15 + 13,60 + 15,46 + 16,56 + 13,65 = 130,52$

$130,52 \times 3 = 391,56 \text{ m}^2$

$1,40 \times 2 + 1,95 \times 2 = 6,70$

$6,70 \times 6 = 40,2 \text{ m}^2$

$391,56 + 40,2 = 431,76 \text{ m}^2$

4.2. APLICAÇÃO MANUAL DE FUNDO SELADOR ACRÍLICO

$431,76 \text{ m}^2$

4.3. EMASSAMENTO EM PAREDE COM MASSA CORRIDA (PVA), DUAS (2) DEMÃOS, INCLUSIVE LIXAMENTO PARA PINTURA

$1,95 \times 3 + 0,15 + 4,80 + 1,40 + 4,45 + 3,10 + 2,15 + 1,80 + 1,80 + 3,40 = 28,90 \times 3 =$
 $86,70 \text{ m}^2$

Rua Joaquim Esteves de Oliveira, N. 510 - Jardim São Lucas II - Alfenas/ MG

4.4. EMASSAMENTO EM FORRO DE GESSO COM MASSA CORRIDA (PVA),
UMA (1) DEMÃO, INCLUSIVE LIXAMENTO PARA PINTURA

27,09 m²

4.5. REVESTIMENTO CERÂMICO COM PLACAS TIPO PORCELANATO DE
DIMENSÕES 60X60 CM APLICADA EM AMBIENTES DE ÁREA ENTRE
5 M² E 10 M² (PISO E PAREDE)

3,69 + 3,69 + 4,68 + 9,36 + 2,73 + 10,92 + 1,40x1,50x4 + 1,80x1,50x4 +
2,05x1,50x4 = 66,57 + 15% = 76,55 m²

5. HIDRAULICA

5.1. BACIA SANITÁRIA (VASO) DE LOUÇA CONVENCIONAL, ACESSÍVEL
(PCR/PMR), COR BRANCA, COM INSTALAÇÃO DE SÓCULO NA BASE
DA BACIA ACOMPANHANDO A PROJEÇÃO DA BASE, NÃO
ULTRAPASSANDO ALTURA DE 5CM, ALTURA MÁXIMA DE 46CM
(BACIA+ASSENTO), INCLUSIVE ACESSÓRIOS DE
FIXAÇÃO/VEDAÇÃO, VÁLVULA DE DESCARGA METÁLICA COM
ACIONAMENTO DUPLO, TUBO DE LIGAÇÃO DE LATÃO COM
CANOPLA, FORNECIMENTO, INSTALAÇÃO E REJUNTAMENTO,
EXCLUSIVE ASSENTO

2 unidades

5.2. LAVATÓRIO DE LOUÇA BRANCA SEM COLUNA, TAMANHO
PEQUENO, INCLUSIVE ACESSÓRIOS DE FIXAÇÃO, VÁLVULA DE
ESCOAMENTO DE METAL COM ACABAMENTO CROMADO, SIFÃO DE
METAL TIPO COPO COM ACABAMENTO CROMADO,
FORNECIMENTO, INSTALAÇÃO E REJUNTAMENTO, EXCLUSIVE
TORNEIRA E ENGATE FLEXÍVEL

3 unidades

5.3. FORNECIMENTO E ASSENTAMENTO DE TUBO PVC RÍGIDO,
COLETOR DE ESGOTO LISO (JED), DN 100 MM (4"), INCLUSIVE
CONEXÕES

100 metros

Rua Joaquim Esteves de Oliveira, N. 510 – Jardim São Lucas II – Alfenas/ MG

**5.4. FORNECIMENTO E ASSENTAMENTO DE TUBO PVC RÍGIDO
SOLDÁVEL, ÁGUA FRIA, DN 20 MM (1/2"), INCLUSIVE CONEXÕES**

50 metros

**5.5. FORNECIMENTO E ASSENTAMENTO DE TUBO PVC RÍGIDO,
ESGOTO, PBV - SÉRIE NORMAL, DN 50 MM (2"), INCLUSIVE
CONEXÕES**

50 metros

**5.6. RALO SIFONADO PVC QUADRADO 100 X 53 X 40 MM COM GRELHA
BRANCA**

3 unidades

**5.7. TORNEIRA METÁLICA PARA LAVATÓRIO, FECHAMENTO
AUTOMÁTICO, ACABAMENTO CROMADO, COM AREJADOR,
APLICAÇÃO DE MESA, INCLUSIVE ENGATE FLEXÍVEL METÁLICO,
FORNECIMENTO E INSTALAÇÃO**

3 unidades

**5.8. BACIA SANITÁRIA (VASO) DE LOUÇA COM CAIXA ACOPLADA, COR
BRANCA, INCLUSIVE ACESSÓRIOS DE FIXAÇÃO/VEDAÇÃO, ENGATE
FLEXÍVEL METÁLICO, FORNECIMENTO, INSTALAÇÃO E
REJUNTAMENTO**

1 unidade

6. ACESSÓRIOS

**6.1. BARRA DE APOIO EM AÇO INOX POLIDO RETA, DN 1.1/4" (31,75MM),
PARA ACESSIBILIDADE (PMR/PCR), COMPRIMENTO 100CM,
INSTALADO EM PAREDE, INCLUSIVE FORNECIMENTO,
INSTALAÇÃO E ACESSÓRIOS PARA FIXAÇÃO**

4 unidades

**6.2. BARRA DE APOIO EM AÇO INOX POLIDO PARA LAVATÓRIO DE
CANTO, DN 1.1/4" (31,75MM), PARA ACESSIBILIDADE (PMR/PCR),
INSTALADO EM PAREDE, INCLUSIVE FORNECIMENTO,
INSTALAÇÃO E ACESSÓRIOS PARA FIXAÇÃO**

4 unidades

6.3. FORRO DE GESSO EM PLACAS ACARTONADAS

44,54 m²

6.4. PORTA PIVOTANTE DE VIDRO TEMPERADO, 80X210 CM, ESPESSURA 10 MM, INCLUSIVE ACESSÓRIOS

5 unidades

6.5. FORNECIMENTO E ASSENTAMENTO DE JANELA BASCULANTE

2,64 m²

6.6. JANELA DE AÇO DE CORRER COM 4 FOLHAS PARA VIDRO, COM BATENTE, FERRAGENS E PINTURA ANTICORROSIVA. EXCLUSIVE VIDROS, ALIZAR E CONTRAMARCO. FORNECIMENTO E INSTALAÇÃO

11,25 m²

6.7. INSTALAÇÃO DE VIDRO LISO INCOLOR, E = 10 MM, EM ESQUADRIA DE ALUMÍNIO OU PVC

13,89 m²

7. ELÉTRICA

7.1. LUMINÁRIA COMERCIAL CHANFRADA DE SOBREPOR, PARA UMA (1) LÂMPADA TUBULAR FLUORESCENTE 1X32W-ØT8 OU 1X40W-ØT10 OU LED 1X18W-ØT8, FORNECIMENTO E INSTALAÇÃO

6 unidades

7.2. CABO DE COBRE FLEXÍVEL ISOLADO, 2,5 MM², ANTI-CHAMA 0,6/1,0 KV, PARA CIRCUITOS TERMINAIS - FORNECIMENTO E INSTALAÇÃO. AF_12/2015

100 m

7.3. SUPORTE PARAFUSADO COM PLACA DE ENCAIXE 4" X 2" MEDIO (1,30 M DO PISO) PARA PONTO ELÉTRICO - FORNECIMENTO E INSTALAÇÃO. AF_12/2015

5 unidades

Rua Joaquim Esteves de Oliveira, N. 510 – Jardim São Lucas II – Alfenas/ MG

7.4. SUPORTE PARAFUSADO COM PLACA DE ENCAIXE 4" X 2" BAIXO (0,30 M DO PISO) A PONTO ELÉTRICO - FORNECIMENTO E INSTALAÇÃO. AF_12/2015

5 unidades

7.5. INTERRUPTOR SIMPLES (2 MÓDULOS), 10A/250V, INCLUINDO SUPORTE E PLACA - FORNECIMENTO E INSTALAÇÃO

6 unidades

7.6. CONJUNTO DE DUAS (2) TOMADAS PADRÃO, TRÊS (3) POLOS, CORRENTE 10A, TENSÃO 250V, (2P+T/10A-250V), COM PLACA 4"X2" DE DOIS (2) POSTOS, INCLUSIVE FORNECIMENTO, INSTALAÇÃO, SUPORTE, MÓDULO E PLACA

5 unidades

7.7. ELETRODUTO FLEXÍVEL CORRUGADO, PVC, DN 20 MM (1/2"), PARA CIRCUITOS TERMINAIS, INSTALADO EM PAREDE FORNECIMENTO E INSTALAÇÃO

100 m

8. LIMPEZA

8.1. LIMPEZA FINAL PARA ENTREGA DA OBRA

217,85 m²

Alfenas, 02 de agosto de 2022



Laira Claudina Dias Bueno

CPF: 105.331.196-69 - CREA: 208.355/d CREA: 208.355/d



PLANILHA ORÇAMENTÁRIA DE CUSTOS

CÂMARA MUNICIPAL DE DORESÓPOLIS

OBRA: REFORMA E AMPLIAÇÃO

LOCAL: DORESÓPOLIS

PRAZO DE EXECUÇÃO: 04 MESES

FOLHA Nº: 01/01

DATA: 02/08/2022

FORMA DE EXECUÇÃO: () Direta (x) Indireta

ITEM	CÓDIGO	DESCRIÇÃO	UNID.	QUANT.	BDI:		PREÇO UNITÁRIO	PREÇO UNITÁRIO BDI	PREÇO TOTAL
					TOTAL DA OBRA	R\$ 171.865,80			
1 SERVIÇOS INICIAIS									
1.1	SINAPI 4813	PLACA DE OBRA (PARA CONSTRUÇÃO CIVIL) EM CHAPA DE *2,4 X 1,2* M GALVANIZADA *N. 22*	M²	2,88	R\$ 480,00	R\$ 625,58	R\$ 1.801,68		
1.3	SETOP ED-50155	BANHEIRO QUÍMICO 110 X 120 X 230 CM COM MANUTENÇÃO	MÉS	4	R\$ 800,00	R\$ 1.042,64	R\$ 4.170,56		
1.4	SINAPI 90776	ENCARREGADO GERAL DE OBRAS	H	528	R\$ 34,65	R\$ 45,16	R\$ 23.844,13		
1.5	SINAPI 97622	DEMOLIÇÃO DE ALVENARIA DE BLOCO FURADO, DE FORMA MANUAL, SEM REAPROVEITAMENTO	M²	30,9	R\$ 42,71	R\$ 55,66	R\$ 1.720,02		
1.6	SINAPI 97645	REMOÇÃO DE JANELAS, DE FORMA MANUAL, SEM REAPROVEITAMENTO	M²	4,8	R\$ 28,10	R\$ 36,62	R\$ 175,79		
1.7	SINAPI 97663	REMOÇÃO DE LOUÇAS, DE FORMA MANUAL, SEM REAPROVEITAMENTO.	UNID	4,00	R\$ 9,39	R\$ 12,24	R\$ 48,95		
1.8	SINAPI 97633	DEMOLIÇÃO DE REVESTIMENTO CERÂMICO, DE FORMA MANUAL, SEM REAPROVEITAMENTO	M²	15,91	R\$ 17,72	R\$ 23,09	R\$ 367,43		
1.9	SINAPI 97644	REMOÇÃO DE PORTAS, DE FORMA MANUAL, SEM REAPROVEITAMENTO	M²	4,83	R\$ 7,12	R\$ 9,28	R\$ 44,82		
2 ALVENARIA									
2.1	SINAPI 103324	ALVENARIA DE VEDAÇÃO DE BLOCOS CERÂMICOS FURADOS NA VERTICAL DE 14X19X39 M (ESPESSURA 14 CM) E ARGAMASSA DE ASSENTAMENTO COM PREPARO EM BETONEIRA	M²	118,65	R\$ 72,24	R\$ 94,15	R\$ 11.170,94		
2.2	SETOP ED-48213	ALVENARIA DE BLOCO DE CONCRETO CHEIO COM ARMAÇÃO, EM CONCRETO COM FCK 15MPA, ESP. 14CM, PARA REVESTIMENTO, INCLUSIVE ARGAMASSA PARA ASSENTAMENTO	M²	30,52	R\$ 193,85	R\$ 252,64	R\$ 7.710,72		
2.3	SINAPI 98546	IMPERMEABILIZAÇÃO DE SUPERFÍCIE COM MANTA ASFÁLTICA, UMA CAMADA, INCLUSIVE APLICAÇÃO	M²	24,88	R\$ 95,08	R\$ 123,92	R\$ 3.083,07		
2.4	SINAPI 87878	CHAPISCO APLICADO EM ALVENARIAS E ESTRUTURAS DE CONCRETO INTERNAS, COM COLHER DE PEDREIRO. ARGAMASSA TRAÇO 1:3	M²	118,78	R\$ 4,13	R\$ 5,38	R\$ 639,35		
2.5	SETOP ED-50761	REBOCO COM ARGAMASSA, TRAÇO 1:2:8 (CIMENTO, CAL E AREIA), ESP. 20MM, APLICAÇÃO MANUAL, PREPARO MECÂNICO	M²	118,78	R\$ 29,57	R\$ 38,54	R\$ 4.577,61		
2.6	SETOP ED-50732	EMBOÇO COM ARGAMASSA, TRAÇO 1:6 (CIMENTO E AREIA), ESP. 20MM, APLICAÇÃO MANUAL, PREPARO MECÂNICO	M²	118,65	R\$ 29,07	R\$ 37,89	R\$ 4.495,28		
3	SETOP ED-50942	CORRIMÃO SIMPLES EM TUBO DE AÇO INOX D = 1 1/2" - FIXADO EM PISO	M	16,60	R\$ 216,61	R\$ 282,31	R\$ 4.686,31		
3 ESTRUTURA									
3.1	SINAPI 43058	ACO CA-50, 10,0 MM, OU 12,5 MM, OU 16,0 MM, OU 20,0 MM, DOBRADO E CORTADO PILARES E VIGAS	KG	222,00	R\$ 10,58	R\$ 13,79	R\$ 3.061,14		
3.2	SINAPI 43061	ACO CA-60, 4,2 MM OU 5,0 MM, DOBRADO E CORTADO PILARES E VIGAS	KG	290,25	R\$ 10,54	R\$ 13,74	R\$ 3.987,10		

3	SINAPI 101964	LATE PRÉ-MOLDADA UNIDIRECIONAL, BIAPOLIADA, PARA FORRO, ENCHIMENTO EM CERÂMICA, VIGOTA CONVENCIONAL	M ²	27,09	R\$	203,70	R\$	265,48	R\$	7.191,91
3.4	SETOP ED-49643	FORMA E DESFORMA DE TABUA E SARRAFO, EXCLUSIVE ESCORAMENTO	M ²	41,40	R\$	59,31	R\$	77,30	R\$	3.200,17
3.5	SINAPI 93182	VERGA PRÉ-MOLDADA PARA JANELAS COM ATÉ 1,5 M DE VÃO.	M	13,50	R\$	62,71	R\$	81,73	R\$	1.103,35
3.6	SINAPI 93194	CONTRAVERGA PRÉ-MOLDADA PARA VÃOS DE ATÉ 1,5 M DE COMPRIMENTO	M	13,50	R\$	61,20	R\$	79,76	R\$	1.076,79
3.7	SINAPI 93184	VERGA PRÉ-MOLDADA PARA PORTAS COM ATÉ 1,5 M DE VÃO	M	5,00	R\$	45,78	R\$	59,67	R\$	298,33
3.8	SETOP ED-49617	FORNECIMENTO DE CONCRETO NÃO ESTRUTURAL, PREPARADO EM OBRA COM BETONEIRA, COM FCK 20 MPa, INCLUSIVE LANÇAMENTO, ADENSAMENTO E ACABAMENTO	M ²	7,80	R\$	601,66	R\$	784,14	R\$	6.116,32
4	REVESTIMENTO								R\$	26.350,54
4.1	SINAPI 88489	APLICAÇÃO MANUAL DE PINTURA COM TINTA LÁTEX ACRÍLICA EM PAREDES, DUAS DEMÃOS	M ²	431,76	R\$	12,77	R\$	16,64	R\$	7.185,84
4.2	SINAPI 88415	APLICAÇÃO MANUAL DE FUNDO SELADOR ACRÍLICO	M ²	431,76	R\$	3,09	R\$	4,03	R\$	1.738,78
4.3	SETOP ED-50478	EMASSAMENTO EM PAREDE COM MASSA CORRIDA (PVA), DUAS (2) DEMÃOS, INCLUSIVE LIXAMENTO PARA PINTURA	M ²	86,7	R\$	15,84	R\$	20,64	R\$	1.789,86
4.4	SETOP ED-50486	EMASSAMENTO EM FORRO DE GESSO COM MASSA CORRIDA (PVA), UMA (1) DEMÃO, INCLUSIVE LIXAMENTO PARA PINTURA	M ²	27,09	R\$	14,34	R\$	18,69	R\$	506,29
4.5	SINAPI 87262	REVESTIMENTO CERÂMICO COM PLACAS TIPO PORCELANATO DE DIMENSÕES 60X60 CM APLICADA EM AMBIENTES DE ÁREA ENTRE 5 M ² E 10 M ² (PISO E PAREDE)	M ²	76,55	R\$	151,65	R\$	197,65	R\$	15.129,76
5	HIDRAULICA								R\$	14.609,37
5.1	SETOP ED-50301	BACIA SANITÁRIA (VASO) DE LOUÇA CONVENCIONAL, ACESSÍVEL (PCR/PMR), COR BRANCA, COM INSTALAÇÃO DE SÓCULO NA BASE DA BACIA ACOMPANHANDO A PROJEÇÃO DA BASE, NÃO ULTRAPASSANDO ALTURA DE 5CM, ALTURA MÁXIMA DE 46CM (BACIA+ASSENTO), INCLUSIVE ACESSÓRIOS DE FIXAÇÃO/VEDAÇÃO, VÁLVULA DE DESCARGA METÁLICA COM ACIONAMENTO DUPLIO, TUBO DE LIGAÇÃO DE LATÃO COM CANOPLA, FORNECIMENTO, INSTALAÇÃO E REJUNTAMENTO, EXCLUSIVE ASSENTO	UND.	2,00	R\$	514,92	R\$	671,10	R\$	1.342,19
5.2	SETOP ED-50281	LAVATÓRIO DE LOUÇA BRANCA SEM COLUNA, TAMANHO PEQUENO, INCLUSIVE ACESSÓRIOS DE FIXAÇÃO, VÁLVULA DE ESCAMAMENTO DE METAL COM ACABAMENTO CROMADO, SIFÃO DE METAL TIPO COPO COM ACABAMENTO CROMADO, FORNECIMENTO, INSTALAÇÃO E REJUNTAMENTO, EXCLUSIVE TORNEIRA E ENGATE FLEXÍVEL	UND.	3,00	R\$	341,65	R\$	445,27	R\$	1.335,82
5.3	SETOP ED-50105	FORNECIMENTO E ASSENTAMENTO DE TUBO PVC RÍGIDO, COLETOR DE ESGOTO LISO (IEI), DN 100 MM (4"), INCLUSIVE CONEXÕES	M	100,00	R\$	51,72	R\$	67,41	R\$	6.740,67
5.4	SETOP ED-50018	FORNECIMENTO E ASSENTAMENTO DE TUBO PVC RÍGIDO SOLDÁVEL, ÁGUA FRIA, DN 20 MM (1/2"), INCLUSIVE CONEXÕES	M	50,00	R\$	19,72	R\$	25,70	R\$	1.285,05
5.5	SETOP ED-50027	FORNECIMENTO E ASSENTAMENTO DE TUBO PVC RÍGIDO, ESGOTO, PBV - SÉRIE NORMAL, DN 50 MM (2"), INCLUSIVE CONEXÕES	M	50,00	R\$	28,71	R\$	37,42	R\$	1.870,89



5.6	SETOP ED-49953	RALO SIFONADO PVC QUADRADO 100 X 53 X 40 MM COM GRELHA BRANCA	UND.	3,00	R\$	25,42	R\$	33,13	R\$	99,39
5.7	SETOP ED-50329	TORNEIRA METÁLICA PARA LAVATÓRIO, FECHAMENTO AUTOMÁTICO, ACABAMENTO CROMADO, COM ARELADOR, APLICAÇÃO DE MESA, INCLUSIVE ENGATE FLEXÍVEL METÁLICO, FORNECIMENTO E INSTALAÇÃO	UND.	3,00	R\$	326,86	R\$	426,00	R\$	1.277,99
5.8	SETOP ED-50297	BACIA SANITÁRIA (VASO) DE LOUÇA COM CAIXA ACOPLADA, COR BRANCA, INCLUSIVE ACESSÓRIOS DE FIXAÇÃO/VEDAÇÃO, ENGATE FLEXÍVEL METÁLICO, FORNECIMENTO, INSTALAÇÃO E REJUNTAMENTO	UND.	1,00	R\$	504,39	R\$	657,37	R\$	657,37
6	ACESSÓRIOS									
6.1	SETOP ED-48161	BARRA DE APOIO EM AÇO INOX POLIDO PARA LAVATÓRIO DE CANTO, DN 1,1/4" (31,75MM), PARA ACESSIBILIDADE (PMR/PCR), COMPRIMENTO 100CM, INSTALADO EM PAREDE, INCLUSIVE FORNECIMENTO, INSTALAÇÃO E ACESSÓRIOS PARA FIXAÇÃO	UND.	4,00	R\$	212,05	R\$	276,36	R\$	1.105,46
6.2	SETOP ED-48167	BARRA DE APOIO EM AÇO INOX POLIDO PARA LAVATÓRIO DE CANTO, DN 1,1/4" (31,75MM), PARA ACESSIBILIDADE (PMR/PCR), INSTALADO EM PAREDE, INCLUSIVE FORNECIMENTO, INSTALAÇÃO E ACESSÓRIOS PARA FIXAÇÃO	UND.	4,00	R\$	226,79	R\$	295,58	R\$	1.182,30
6.3	SETOP ED-49686	FORRO DE GESSO EM PLACAS ACARTONADAS	M²	44,51	R\$	49,08	R\$	63,97	R\$	2.847,13
6.4	SINAPI 102182	PORTA PIVOTANTE DE VIDRO TEMPERADO, 80X210 CM, ESPESURA 10 MM, INCLUSIVE ACESSÓRIOS	UND.	5,00	R\$	931,52	R\$	1.214,05	R\$	6.070,25
6.5	SETOP ED-50954	FORNECIMENTO E ASSENTAMENTO DE JANELA BASCULANTE	M²	2,64	R\$	456,60	R\$	595,09	R\$	1.571,03
6.6	SINAPI 94562	JANELA DE AÇO DE CORRER COM 4 FOLHAS PARA VIDRO, COM BATENTE, FERRAGENS E PINTURA ANTICORROSIVA. EXCLUSIVE VIDROS, ALIZAR E CONTRAMARCO. FORNECIMENTO E INSTALAÇÃO	M²	11,25	R\$	771,70	R\$	1.005,76	R\$	11.314,76
6.7	SINAPI 102169	INSTALAÇÃO DE VIDRO LISO INCOLOR, E = 10 MM, EM ESQUADRIA DE ALUMÍNIO OU PVC	M²	13,89	R\$	417,07	R\$	543,57	R\$	7.550,15
7	ELETRICA									
7.1	SETOP ED-49390	LUMINÁRIA COMERCIAL CHANFRADA DE SOBREPOR, PARA UMA (1) LÂMPADA TUBULAR FLUORESCENTE 1X32W-ØT8 OU 1X40W-ØT10 OU LED 1X18W-ØT8. FORNECIMENTO E INSTALAÇÃO	UND.	6,00	R\$	75,96	R\$	99,00	R\$	593,99
7.2	SINAPI 91927	CABO DE COBRE FLEXÍVEL ISOLADO, 2,5 MM², ANTI-CHAMA 0,6/1,0 KV, PARA CIRCUITOS TERMINAIS - FORNECIMENTO E INSTALAÇÃO. AF_12/2015	M	100,00	R\$	4,78	R\$	6,23	R\$	622,98
7.3	SINAPI 91946	SUPORTE PARA FUSADO COM PLACA DE ENCAIXE 4" X 2" (MÉDIO (1,30 M DO PISO) PARA PONTO ELÉTRICO - FORNECIMENTO E INSTALAÇÃO. AF_12/2015	UND.	5,00	R\$	7,08	R\$	9,23	R\$	46,14
7.4	SINAPI 91947	SUPORTE PARA FUSADO COM PLACA DE ENCAIXE 4" X 2" (BAIXO (0,30 M DO PISO) A PONTO ELÉTRICO - FORNECIMENTO E INSTALAÇÃO. AF_12/2015	UND.	5,00	R\$	6,26	R\$	8,16	R\$	40,79
7.5	SINAPI 91959	INTERRUPTOR SIMPLES (2 MÓDULOS), 10A/250V, INCLUINDO SUPORTE E PLACA - FORNECIMENTO E INSTALAÇÃO.	UND.	6,00	R\$	36,30	R\$	47,31	R\$	283,86
									R\$	2.867,40

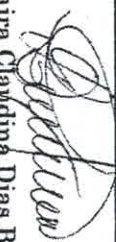

7.6	SETOP ED-15755	CONJUNTO DE DUAS (2) TOMADAS PADRÃO, TRÊS (3) POLOS, CORRENTE 10A, TENSÃO 250V, (2P+T/10A-250V), COM PLACA 4"X2" DE DOIS (2) POSTOS, INCLUSIVE FORNECIMENTO, INSTALAÇÃO, SUPORTE, MÓDULO E PLACA	UND.	5,00	R\$	35,97	R\$	46,88	R\$	234,40
7.7	SINAPI 91852	ELETRODUTO FLEXÍVEL CORRUGADO, PVC, DN 20 MM (1/2"), PARA CIRCUITOS TERMINAIS, INSTALADO EM PAREDE FORNECIMENTO E INSTALAÇÃO	M	100,00	R\$	8,02	R\$	10,45	R\$	1.045,25
8	LIMPEZA								R\$	1.825,63
8.1	SETOP ED-50266	LIMPEZA FINAL PARA ENTREGA DA OBRA	M²	217,85	R\$	6,43	R\$	8,38	R\$	1.825,63

Laira Claudina Dias Bueno
CPF: 105.331.196-69
CREA: 208.355/d



CRONOGRAMA FÍSICO-FINANCEIRO

CAMARA MUNICIPAL		VALOR DA OBRA: R\$ 171.865,80		DATA: 02/08/2022			
OBRA: REFORMA E AMPLIAÇÃO		LOCAL: DORESÓPOLIS		PRAZO DE EXECUÇÃO: 04 MESES			
ITEM	ETAPAS/DESCRIÇÃO	FÍSICO/ FINANCEIRO	TOTAL ETAPAS	MÊS 1	MÊS 2	MÊS 3	MÊS 4
1.	SERVIÇOS INICIAIS	Físico % 18,72% Financeiro R\$ 32.173,39	18,72% R\$ 32.173,39	100,00% R\$ 32.173,39			
2	ALVENARIA	Físico % 21,16% Financeiro R\$ 36.363,29	21,16% R\$ 36.363,29	50% R\$ 18.181,64	50% R\$ 18.181,64		
3	ESTRUTURA	Físico % 15,15% Financeiro R\$ 26.035,11	15,15% R\$ 26.035,11	50% R\$ 13.017,55	50% R\$ 13.017,55		
4	REVESTIMENTO	Físico % 15,33% Financeiro R\$ 26.350,54	15,33% R\$ 26.350,54		50% R\$ 13.175,27	25% R\$ 6.587,63	25% R\$ 6.587,63
5	HIDRAULICA	Físico % 8,50% Financeiro R\$ 14.609,37	8,50% R\$ 14.609,37			50% R\$ 7.304,68	50% R\$ 7.304,68
6	ACESSÓRIOS	Físico % 18,41% Financeiro R\$ 31.641,08	18,41% R\$ 31.641,08			50% R\$ 15.820,54	50% R\$ 15.820,54
7	ELÉTRICA	Físico % 1,67% Financeiro R\$ 2.867,40	1,67% R\$ 2.867,40				100% R\$ 2.867,40
8	LIMPEZA	Físico % 1,06% Financeiro R\$ 1.825,63	1,06% R\$ 1.825,63				100% R\$ 1.825,63
TOTAL		Físico % 57%	R\$ 171.865,80	37% R\$ 63.372,58	26% R\$ 44.374,47	17% R\$ 29.712,86	20% R\$ 34.405,89

Laura Claudina Dias Bueno

CPF: 105.331.196-69 CREA: 208.355/d



		PLANILHA PARA BDI			
Parcela	%		1 Quartil	Médio	3 quartil
Administração Central	5,50%		3,00%	4,00%	5,50%
Seguro e Garantia	1,0%		0,80%	0,80%	1,00%
Riscos	1,27%		0,97%	1,27%	1,27%
Despesas financeiras	1,39%		0,59%	1,23%	1,39%
Lucro	8,96%		6,16%	7,40%	8,96%
Impostos	8,65%				

IMPOSTOS	
ISS	5,00%
PIS/PASEP	0,65%
COFINS	3,00%
IRPJ	
CSLL	
TOTAL	8,65%
TOTAL BDI %	30,33%

$$BDI = \frac{(1 + (AC + R + S + G))(1 + DF)(1 + L)}{(1 - T)} - 1$$

DETALHE DA ADAPTAÇÃO DO LAVATÓRIO PARA PESSOAS PORTADORAS DE DEFICIÊNCIAS

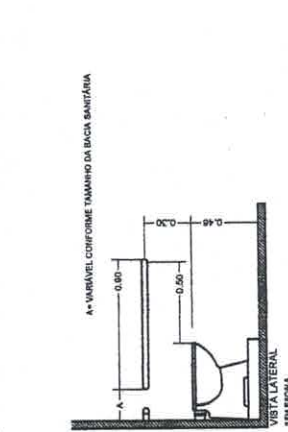

DETALHE DAS BARRAS DE APOIO WC PARA PESSOAS PORTADORAS DE DEFICIÊNCIAS

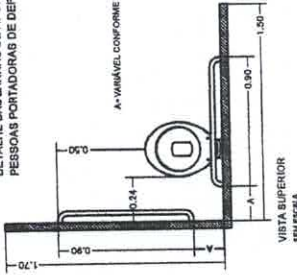

A - VARIÁVEL CONFORME TAMANHO DA BACIA SANITÁRIA

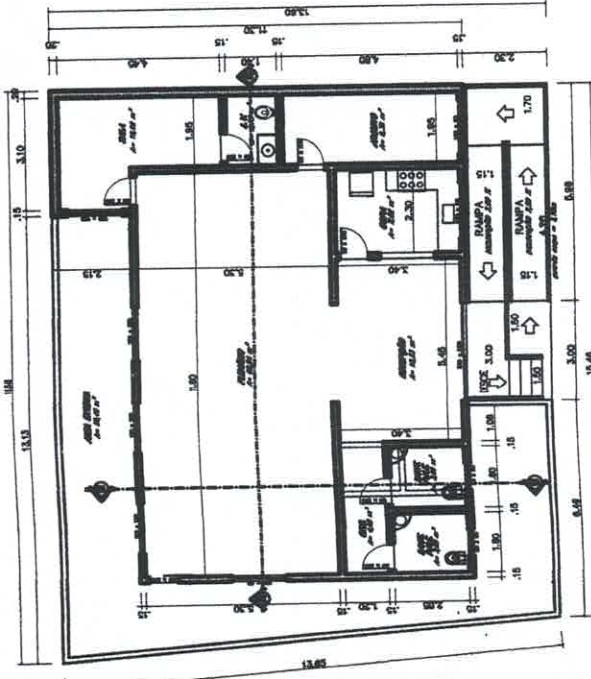
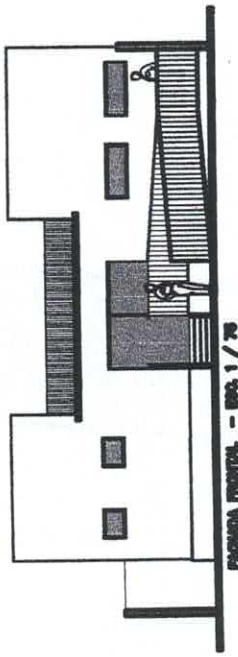
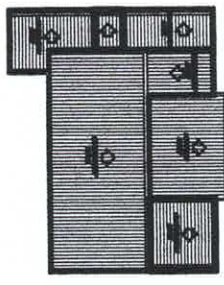
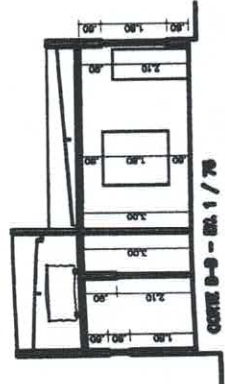
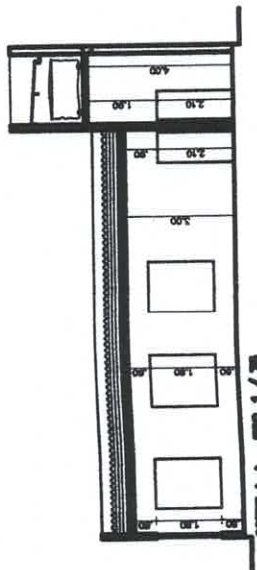
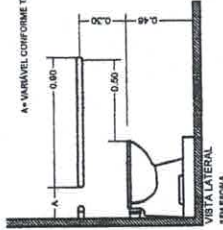

LEGENDA:
 1 - PARQUE EXTERIOR
 2 - PARQUE A ESCALA
 3 - PARQUE A CONTEINER

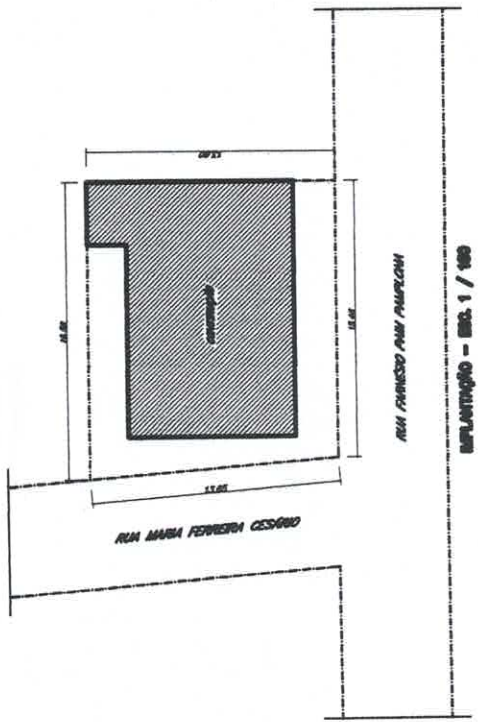

DATA: 14/10/2022 LOCAL: UNICDA PROJETO: DEFICIÊNCIAS AUTOR: ROMERO LOYER Nº: 100 PROCESSO Nº: 100		TÍTULO: PROJETO DE ADAPTAÇÃO DE DEFICIÊNCIAS LOCAL: NA FARMACIA PAULINO PROPRIETÁRIO: NA FARMACIA PAULINO ENDEREÇO: NA FARMACIA PAULINO CIDADE: ... UF: ...	
CLASSIFICAÇÃO: ... PROPOSTA: ... VALOR: ... DATA DE RECEBIMENTO: ... DATA DE EMISSÃO: ... VALOR DE AVALIAÇÃO: ... VALOR DE LICITAÇÃO: ... VALOR DE CONTRATO: ... VALOR DE EXECUÇÃO: ... VALOR DE GARANTIA: ... VALOR DE DESPESA: ... VALOR DE TAXAS: ... VALOR DE OUTROS: ... VALOR TOTAL: ...			



UF: MG
Município: DORESOPOLIS
Entidade: CAMARA MUNICIPAL



Folha:
Emitida por ali

NOTA DE AUTORIZAÇÃO DE FORNECIMENTO - GLOBAL
Número da NAF: 000020 - Ordinária

Data: 26/07/2022

Empenho: 000094 de 26/07/2022

Endereço: Rua Farnesio Paim Pamplona, 61 - CEP: 37926-000 - Bairro: Centro
C.N.P.J.: 05.608.436/0001-81 Inscrição Estadual:
camara.doresopolis@yahoo.com.br

Tel / Fax: 3733551278

Número Processo: 000019 / 2022

Cotação de Preços de origem: 00019 / 2022

Data: 25/07/2022

Modalidade: Dispensa

Sequencial: 000019 / 2022

Objeto: PRESTAÇÃO DE SERVIÇOS

Fornecedor: 000903 - LAIRA CLAUDINA DIAS BUENO

CNPJ: 105.331.196-69

I.E.:

Contato:

Endereço: Rua Joaquim Esteves de Oliveira, 510

Complemento: Não informado

CEP: 37131-506 Bairro: Não informado

Cidade: Não informado

UF: MG PIS: 20984076217

Telefone:

Fax:

Email:

Ficha:	00014	
Órgão:	01	PODER LEGISLATIVO
Unidade:	01.01	CAMARA MUNICIPAL
Sub-Unidade:	01.01.02	SECRETARIA GERAL DA CAMARA
Funcional Programatica:	01.031.0001.2002	MANUTENÇÃO DA SECRETARIA DA CÂMARA
Elemento da Despesa:	3.3.90.36.00	Outros Serviços Terceiros- Pessoa Física
Dobramento:	99	Outros Serviços de Pessoa Física
Fonte de Recurso:	1.00	Recursos Não Vinculados de Impostos
Sub Fonte:	00	Recursos Não Vinculados de Impostos

Item	Código	Descrição do Material / Serviço	Unidade	Quantidade	Valor Unitário	Valor Total
00001	000728	Elaboração de projeto de reforma e ampliação da sede do Poder Legislativo de Doresópolis, compreendendo, planta, planilha e custos, cronograma físico financeiro e memorial descritivo, conforme planilha descritiva dos itens, anexa	C SERV	1,0000	6.000,0000	6.000,0000

Especificação: Elaboração de projeto de reforma e ampliação da sede do Poder Legislativo de Doresópolis, compreendendo planta, planilha e custos, cronograma físico financeiro e memorial descritivo, conforme planilha descritiva dos itens, anexa

Marca:

Valor Total: 6.000,00 (Seis mil reais.)

Contratação de profissional ou empresa do ramo de engenharia civil, para elaboração de projeto de reforma e ampliação da sede do Poder Legislativo de Doresópolis, compreendendo, planta, planilha e custos, cronograma físico financeiro e memorial descritivo, conforme planilha descritiva dos itens, anexa



NOTA FISCAL AVULSA DE PRESTAÇÃO DE SERVIÇOS

Prestador do Serviço - CONTRIBUINTE

Nome / Razão Social: 99590 LAIRA CLAUDINA DIAS BUENO

Endereço: GENERAL COSTA CAMPOS, 28 - CENTRO

Município: Alfenas

Estado: MG CPF/ CNPJ : 105.331.196-69

Tomador do Serviço - CLIENTE DO CONTRIBUINTE

Nome / Razão Social: 117023 CAMARA MUNICIPAL DE DORESOPOLIS

Endereço: R FARNESIO PAIM PAMPLONA, 61 - CENTRO

Município: Doresópolis

Estado: MC CPF/ CNPJ : 05.608.436/0001-81

Código	Quantidade	DESCRIÇÃO DO SERVIÇO	Aliq %	Preço Unitário	Valor Redução	Valor R\$
1	1,0000	98 PS: ENGENHEIRO CIVIL. ELABORAÇÃO DE PROJETO DE REFORMA E AMPLIAÇÃO DA SEDE DO PODER LEGISLATIVO DE DORESOPOLIS COMPREENDENDO PLANTA, PLANILHA E CUSTOS, CLONOGRAMA FISICO FINANCEIRA E MEMORIAL DESCRITIVO, CONFORME PLANILHA DESCRITIVA DOS ITENS, ANEXA	5,00	6.000,00		6.000,00

ISSQN -->	300,00	INSS -->	0,00	IRRF -->	0,00	Vir. Redução R\$ -->	1,00	Vir. do Serviço R\$ -->	6.000,00
-----------	--------	----------	------	----------	------	----------------------	------	-------------------------	----------

TRIBUTAÇÃO
 INFORMO QUE A N.F. ESTÁ DE ACORDO COM O SOLICITADO.
 DECLARO QUE O SERVIÇO JÁ FOI EXECUTADO.

0

REQUERENTE:

ESTA NOTA SÓ É VÁLIDA ACOMPANHADA DO DOCUMENTO DE ARRECAÇÃO MUNICIPAL CORRESPONDENTE

Assinatura do Responsável